EDIZIONE SPECIALE CON LE BORSE

Anno 99 Numero 92

Lire 30 (spedizione in abbonamento postale) - Abb. Italia (c.c.p. 2/1360): anno L. 13.000, sem. 6750, trim. 3500 - Estero: anno L. 22.000, sem. 11.250, trim. 5750

REDAZIONE, AMMINISTRAZIONE TIPOGRAFIA: TORINO, VIA ROMA 80. Centralino tel. numm. 57.78 - Telex 21.121

STAMPA SERA

Mercoledì 19 - Giovedì 20 Aprile 1967

Inserzioni: PUBBLICITA' STAMPA s.p.a. Torino, via Roma 80, tel. 57-78 (15 linee) Milano, via Borgogna 2, telefono 796-131 Roma, largo N. Spinelli 5, telef. 856-477 Genova, via 12 ottobre 186/r, tel. 593-613

Il giornale si riserva in ogni caso il diritto di rifiutare qualsiasi inserzione

Pubblicità commerc. L. 200 mm. (lunedì 800) - Posiz. data, tariffe magg. 20% - Avvisi occasionali, Notizie Aziende, Ricerche pers. L. 250 mm. (lunedì 800) - Finanziari, Legali L. 300 mm. (lunedì 900) - Necrologi L. 800 parola - Echi L. 400 linea (lunedì 14.00) - Economici: vedi rubriche - Estero: magg. tariffe 25% - Copie arretrate prezzo doppio - Estero ediz. lunedì (spediz. aerea Paesi contr. con estero): *Argentina pes. 50; Austria sc. 3,5; Belgio fr. 6; *Canada cents 30; *Congo fr. 30; *Danimarca kr. 1,10; *Egitto plast. 6,50; *Etiopia D.E. 0,60; *Finlandia Fmk 0,70; Francia n. fr. 0,60; Germania D.M. 0,60; *Grecia dr. 5; *Inghilterra sh. 1; *Iran ris. 18; *Israele Ag. 80; Jugoslavia din. 180; *Kenia sh. 2; *Libano p.l. 80; *Libia piast. 5; *Malta d. 9; *Nigeria sh. 2; *Norvegia kr. 1,10; *Olanda cents 60; Polonia zl. 4,30; *Portogallo esc. 2; *Somalia sh. 1,25; *Spagna pes. 7; *Sud Africa rand 0,23; *Svezia kr. 1; Svizzera frs. 0,50; *Tunisia mill. 75; *Turchia l.t. 1,60; *USA cents 35; *Venezuela BS 1,25

Nuovo orrendo crimine in Sardegna

Il delitto compiuto questa notte da sconosciuti

Il proprietario di un bar sgozzato a Serramanna nei pressi di Cagliari

Quasi certamente i banditi hanno agito per rapina - La vittima era padre di tre figli - Vana la caccia ai malviventi, così come inutili sono state finora le indagini per scoprire gli uccisori del giovane possidente di Orani: il padre forse conosce i loro nomi, ma non vuole rivelarli

Cagliari, mercoledì sera.

Un nuovo orrendo crimine è stato consumato a pochissimi giorni di distanza dall'assassinio del giovane possidente Giovanni Dessolis. Un uomo di 51 anni, Antonio Marongiu, di Serramanna (Cagliari) è stato strangolato e sgozzato nell'interno del proprio bar che si trova al numero 6 di piazza Martiri a Serramanna. Il movente del delitto, secondo la polizia, che ha iniziato le indagini immediatamente ed è già impegnata in una vasta battuta nelle zone circostanti con decine di agenti e con cani poliziotti, è da ricercare nel tentativo di rapina. L'omicidio è stato compiuto, dalla ricostruzione dei fatti eseguita dagli inquirenti, poco dopo la mezzanotte. Sul luogo del crimine sono accorsi funzionari del nucleo «Criminalpol» e il colonnello comandante il gruppo carabinieri di Cagliari.

Sono state fermate numerose persone; ma ancora nessuna traccia che possa condurre alla scoperta degli assassini è emersa dagli interrogatori. L'uccisione del barista sembra appartenere, almeno ne ha tutte le caratteristiche, alla nuova ondata di criminalità che ha colpito l'isola: un banditismo che si stacca completamente dalle tradizionali vicende di ratti e soppressioni conseguenti a furti di bestiame o legate ad antiche questioni di vendetta. La zona stessa ove è avvenuta l'uccisione del barista, il Campidano, non conosce lo spietato codice d'onore barbaricino che terrorizza tutto il territorio che circonda Nuoro.

Antonio Marongiu era sposato e padre di tre figli. Il primo di essi, Salvatore, sta compiendo il servizio militare, gli altri due sono studenti.

La sua tragica morte è avvenuta poche ore dopo la scoperta del cadavere del giovane possidente Giovanni Dessolis, rinvenuto con le mani e i piedi legati lungo una strada in provincia di Nuoro. L'orrenda fine del Dessolis è forse il nuovo anello di una serie di vendette a catena, che è destinata, probabilmente, a continuare.

Il padre del Dessolis ha più volta ripetuto ieri, a chi tentava di consolarlo: «Non finirà così». A Orani è convinzione che Antonio Dessolis conosca i nomi dei banditi che dieci giorni fa sequestrarono suo figlio. Ma l'uomo non apre bocca: è chiaro che intende rispondere con un'altra vendetta alla vendetta consumata dal fuoricgge.

La polizia sta cercando disperatamente di ottenere dal padre della vittima quelle indicazioni che possano consentire almeno l'inizio delle indagini. Sarà comunque difficilissimo che l'uomo decida di collaborare con le forze dell'ordine.

Frattanto la perizia necroscopica ha accertato che la morte del ventisettenne possidente di Orani è avvenuta in seguito a colpi di arma da fuoco. All'esame dei periti il capo del giovane Dessolis presentava una vasta ferita: dovrebbe essere la conseguenza del volo nel burrone ove i banditi hanno gettato il corpo, in località «Padru'e nasu» a quattro chilometri da Orani e a venticinque da Nuoro.

C'è qui un lungo canalone roccioso, vi scorre il ruscello Padru. Il cadavere di Giovanni Dessolis era stato nascosto tra due massi, in un anfratto dentro una cava. Aveva i polsi e i piedi legati da corde. Lo stato di avanzata decomposizione del cadavere ha indotto a ritenere che i rapitori abbiano ucciso il giovane poco dopo il sequestro. Il punto del rinvenimento è distante circa un chilometro dall'ovile in località Dona Ceri dove è avvenuto il ratto.

L'uccisione del possidente ha destato profonda impressione ad Orani, il paese dove egli abitava. Benché dopo la morte dei due pastori che la famiglia Dessolis aveva incaricato di porsi in contatto con i banditi per trattare la cifra del riscatto-pochissimi ormai nutrissero qualche speranza sulla sorte del giovane, quello continuava a credere nella clemenza dei rapitori.

(Continua in 10ª pagina)

Stasera Mazzola gioca

Questa sera l'Inter affronta i bulgari del CSKA di Sofia a San Siro nella gara di andata di semifinale della Coppa dei Campioni. Sandro Mazzola (nella foto), contrariamente a quanto si supponeva, potrà giocare regolarmente, malgrado l'infortunio di domenica scorsa. Helenio Herrera questa mattina lo ha confermato ufficialmente. Una decisione, comunque, verrà presa poco prima dell'inizio della gara, che sarà trasmessa in radiocronaca diretta sul Secondo Programma, alle ore 21.15

Esemplare verdetto dei giudici viennesi

Gli attentatori dell'Alitalia condannati a sette e sei anni

Ogni anno nella ricorrenza del crimine, la cella dei due resterà al buio

Dal nostro corrispondente

Vienna, mercoledì sera.

Il processo a carico dei due attentatori della sede viennese dell'Alitalia si è concluso questa mattina poco dopo le nove alle Assise di Vienna con un verdetto di colpevolezza. L'imputato Emmanuel Kubart di 24 anni, che preparò con le proprie mani l'ordigno esplosivo e lo depose dinanzi all'ufficio della compagnia aerea italiana (esso deflagrò alle 4,51 del 29 agosto 1965), è condannato a sei anni di carcere aggravato. L'altro imputato, Bianca Faik di 33 anni, che fu l'istigatrice e l'organizzatrice dell'attentato, a sette anni di carcere aggravato.

Il presidente della Corte, dott. Sheday, ha dato lettura, nell'aula gremita, della sentenza, precisando che per il Kubart è stato considerato attenuante il fatto che confessò spontaneamente il reato e che contribuì, durante l'istruttoria, a chiarire la svolgimento dei fatti, e per il suo complice aggravante il fatto che questi cercò di scaricare sul Kubart tutta la colpa (e per questo è stato condannato ad un anno in più) e attenuante la circostanza che è incensurato. Il Kubart invece, è pregiudicato, per un altro atto di terrorismo. Compì infatti un precedente attentato, ai danni della sede di una azienda del partito comunista in un quartiere di Vienna.

La pena prevista dalla legge, senza attenuanti, varia fra i 10 e i 20 anni di carcere. Benché con la sentenza di questa mattina siamo dunque ridotti, la sentenza è tuttavia accettabile e ci si augura che essa influisca sul processo di secondo grado che avrà inizio il 9 maggio in Assise a Graz, contro il gruppo di terroristi che fu capo al noto dott. Norbert Burger.

Non si sa ancora se i due condannati «accettano» la sentenza e se si appelleranno. Ciò è probabile riguardo al Faik, che non ha ammesso la propria colpa.

Particolare curioso: il Tribunale ha anche disposto che il venti agosto (anniversario dell'attentato per cui erano stati condannati) di ciascun anno, le celle dei due imputati siano oscurate. Il presidente a chiesto a Faik ed a Kubart se sono d'accordo, ed essi hanno annuito.

Bruno Tedeschi

Ancora in rialzo il mercato azionario

Ferme le obbligazioni

	PRECEDENTE	ODIERNA
A MILANO: Montedison	1190	1204,50
A TORINO: Fiat	2859	2892
A TORINO: Olivetti	2845	2875

Le quotazioni a pagina 13

A TORINO — Il mercato azionario dà seguito vivacemente alla tendenza sostenuta della precedente giornata. I prezzi di apertura mecolgono miglioramenti sensibili. Una vasta gamma di voci, comprendente Fiat, Assicurazioni Generali, Aoir, Amiata, Rinascente, Chatillon, Olivetti, Viscosa e Sip risultava assoggettata ad una notevole leva il compere. Dopo la fase iniziale, la quota accenna ad una battuta di assestamento con diminuzione di attività, ferma restando la resistenza dei prezzi a ribasso delle valutazioni di apertura.

Nuovamente in tensione la fase conclusiva, con buon denaro distribuito su quasi tutte le voci citate. La compilazione del listino è pertanto effettuata sui livelli massimi o medio-massimi della giornata, in vantaggio diffuso e consistente rispetto ai prezzi di ieri.

I titoli di Stato e le obbligazioni confermano l'impressione di un ormai perfezionato ritorno alla normalità, mettendo in una scambi in diminuzione su prezzi molto consistenti. Dopobarsa ben tenuto.

Prezzi informativi delle valute raccolti fuori Borsa: sterlina ora vecchio 6300-6350; sterlina ora nuova 6250-6450; marengo svizzero 6450-6650; sterlina carta unitaria 1740-1760; dollaro carta Usa 623-626; franco svizzero 141-145; franco francese 125,25-127,25; oro fino 706-715; argento 28-30.

A MILANO — La fase ascensionale della quota azionaria ha assunto stamane una forma più composta attraverso un intreccio contiguo di nuove iniziative di ordini di acquisto e di riacquisto. Viscosa e Anic sono state oggi alla ribalta, oggetto di interventi per massicci quantitativi; seguono i titoli primari, specie le Fiat, nonché i valori mercuriferi largamente assorbiti. In maggior ripresa le Châtillon dopo il rendimento presentato ieri agli azionisti.

Ecco le principali oscillazioni: Generali 87,750-88,550; Fiat 2882-2873-2906-2883; Montedison 1200-1198-1210-1204,50; Viscosa 4139-4185-4196; Anic

(Continua in 13ª pagina)

La sconcertante vicenda della lolita tredicenne di Recco

(Servizio e fotografie a pagina 5)

Il trionfo di Benvenuti per molti è stato una sorpresa

I «bookmakers» di New York hanno rischiato di rovinarsi

«Ci avevano detto che l'italiano era un "fiore da palestra". Siamo stati tentati di offrire la sua vittoria per 6-1»

Dal nostro corrispondente

New York, mercoledì sera.

Il neo-campione del mondo Nino Benvenuti, dopo il trionfo dell'altra notte contro Griffith, ha cavallerescamente offerto la rivincita al suo avversario, che ha accettato ringraziando. Questa è la notizia da New York secondo la quale Benvenuti e Griffith hanno firmato ieri l'accordo per incontrarsi nuovamente, titolo mondiale dei medi in palio, il 13 luglio prossimo, ancora nella metropoli americana.

In realtà fra Benvenuti e gli organizzatori del Madison era già stato sottoscritto da tempo un preciso impegno. In caso di vittoria su Griffith, l'italiano avrebbe offerto la rivincita al rivale entro soli sei giorni, lasciando a New York, a titolo di deposito cauzionale, una parte della borsa guadagnata nel primo incontro con il negro. Questa clausola era stata tenuta segreta ed ancor oggi il matchmaker del Madison Teddy Brenner la smentisce ufficialmente) perché gli incontri di «andata e ritorno» nei campionati del mondo sono proibiti. Ma gli organizzatori più potenti fanno egualmente quello che vogliono ed ora nel pieno diritto di quelli del Madison — non conoscendo l'esatto valore di Benvenuti — di cautelarsi con questa clausola, in modo da non perdere immediatamente il controllo sul campionato dei medi. Questo non vuol dire che l'esito del match del Madison fosse prefabbricato: tutti hanno visto, alla televisione, che Benvenuti e Griffith si sono scambiati pugni veri e non buffetti sulle guance. Il trionfo fu tanto perché era il più forte, anche se la sua vittoria ha sorpreso molta gente, non solo in America ma anche in Italia.

Tra i più sorpresi sono logicamente Griffith ed il suo manager Gil Clancy. Questi, stando alle notizie di agenzia, è infuriatissimo con chi gli ha procurato il film del match tra Benvenuti e Coffman: «Quello che abbiamo visto sul ring — ha detto Clancy — era un pugile del tutto diverso da quello che abbiamo studiato sullo schermo. Penso che qualcuno abbia cercato addirittura di sabotarci. Se Griffith non fosse un grandissimo campione, avrebbe potuto addirittura finire il n. Nella rivincita sarò la sorpresa non conterà più».

Nell'ambiente dei bookmakers serpeggiava ancora lo spavento per il grosso pericolo scampato. «Ci avevano parlato — ha detto un esperto delle scommesse — di Benvenuti come di un "fiore da palestra" che Griffith avrebbe stroncato facilmente. Se avessimo creduto a queste informazioni, avremmo dovuto pagare la vittoria dell'italiano 6-1. Abbiamo avuto fortuna perché nessuno, come noi, aveva le idee chiare su Benvenuti. Se no, in una sera sola ci saremmo rovinati».

Nicola Caracciolo

Nino Benvenuti, naso incerottato, riceve la premura della moglie dopo il match (Tel.)

Domani Benvenuti arriverà a Milano

Trieste, mercoledì sera.

Benvenuti, come si sa, arriverà a Milano domattina. L'ha annunciato in una telefonata fatta ai suoi parenti. A Trieste giungerà nel pomeriggio e quindi si recherà in municipio un ricevimento ufficiale per lo consegna di una medaglia d'oro al neo-campione.

ULTIMA ORA

Lo scrittore Mihajlov condannato a Belgrado a quattro anni e mezzo

BELGRADO, merc. sera.

Lo scrittore jugoslavo Mihajlo Mihajlov, noto per il suo atteggiamento di indipendenza nei riguardi del regime comunista jugoslavo, è stato condannato oggi a 4 anni e 6 mesi di carcere per «diffusione di propaganda ostile».

E' questo il terzo processo cui è sottoposto lo scrittore (di origine russa, naturalizzato jugoslavo). Attualmente egli sta scontando una condanna a un anno di carcere, inflittagli dal tribunale di Zara, «per avere diffuso notizie false e tendenziose».

CRONACA CITTADINA

L'ignobile sfruttatore arrestato col fratello e il cugino

Dopo averla ridotta in miseria voleva (con minacce e percosse) costringere la sposa a prostituirsi

Si erano conosciuti quando la giovane era proprietaria di una panetteria - Alle nozze è seguito il fallimento del negozio: l'uomo chiedeva sempre denaro e non aveva voglia di lavorare

Maria Luisa Donati: sul suo volto i segni di un incubo che è durato sei anni

Una donna che piange e singhiozza. Le labbra macchiate di sangue. Il corpo pieno di lividi; tre uomini con l'aria sprezzante, che solo le manette riescono a intimidire. Ecco i protagonisti di un'incredibile vicenda di violenza e di oblazione. L'ignobile storia di un marito che per sei anni ha in ogni modo sfruttato la moglie dilapidando i suoi risparmi, mandandole in rovina il negozio, sperperando lo stipendio che la poveretta ora si guadagnava duramente, e, sempre più avido, non esita con l'aiuto del fratello e di un cugino a minacciarla di morte per costringerla al marciapiede.

Maria Luisa Donati, 32 anni, è la vittima. Giuseppe Garoglio, 36 anni, il marito sfruttatore, senza morale, senza scrupoli: un uomo che tiene nascosta tra i giocattoli della figlia di 6 anni le fotografie pornografiche che commercia per potersi pagare sigarette di marca e le lunghe ore che trascorre nei bar. Salvatore Garoglio e Alfonso Gualtieri, due scansafatiche immigrati anch'essi dalla Calabria solo con il miraggio di una vita facile alle spalle di una povera donna.

Giuseppe Garoglio ha incontrato Maria Luisa Donati nel '61: la ragazza viveva ingenuamente; i genitori avevano due banchi a Porta Palazzo e le avevano comprato una panetteria in via delle Orfane. L'uomo si era divorziato subito oppressivamente e violento. Minacciò subito una tragedia se Maria Luisa non l'avesse sposato. La donna, un po' intimorita, convinta che il fidanzato fosse così irascibile a causa di un incidente stradale che gli aveva lasciato dei postumi traumatici, si lasciò convincere. Non si è potuta sottrarre alla perfetta influenza del marito. Nemmeno la nascita della bimba è servita a qualcosa.

L'uomo non lavora, prende tutti i soldi dalla cassa e rientra a casa quando gli pare. Alla minima protesta giudica. Rinasce ad avere la meglio solo con la moglie, perlo infatti l'unico posto come fattorino di scaricare le merci dopo una rissa con un compagno di lavoro che lo spedisce all'ospedale. «Lavorare sul serio è pericoloso», decide il Garoglio. La panetteria fallisce e la moglie è costretta a fare l'infermiera.

Maria Luisa Donati lavora nel turno di notte all'Ausiliatrice Martini, il marito invita nell'alloggio di corso Vercelli 93 il fratello Salvatore ed il cugino. Si fanno mantenere tutti e tre finché la donna, che è riuscita a comprarsi una macchina che dovrebbe servirle per andare al lavoro, non cacciò di casa gli intrusi: «Te la faremo pagare» è la frase d'addio.

La promessa è mantenuta. «Mio fratello e mio cugino stanno tornando — denuncia Giuseppe Garoglio alla moglie la scorsa settimana. — Saranno armati e faremo i conti con il coltello alla mano. Meglio per te se obbedirai». L'incubo di Maria Luisa Donati continua. Ieri mattina alle 9, sulla macchina, i tre le pongono il loro ultimatum: «Smetti questo tuo lavoro inutile. Sul marciapiedi, la sera, puoi guadagnare molto di più».

La donna piange e singhiozza. La picchiano. I passanti sul lungodora Lazio la vedono dibattersi nell'auto che procede lentamente e chiamano la Volante. Gli agenti, pochi minuti dopo, trovano appaiata alla spalletta, lungo la riva del torrente una donna che piange e singhiozza, le labbra macchiate di sangue, il corpo pieno di lividi. A pochi passi, la macchina, tre uomini dall'aria sprezzante.

Giuseppe Garoglio: soltanto con le manette china il capo

La donna uccisa, Lina Piastra in Becchio, aveva 43 anni

Ha pagato con la vita il suo atto generoso

Lina Becchio si è spenta all'alba tra le braccia del marito

E' morta la donna schiacciata per salvare figlio e nipotina

I due bambini, ai quali la donna ha fatto scudo col suo corpo, sono stati dichiarati fuori pericolo - Sempre molto grave la sposa superstite nella tragedia di Druent

La donna che ieri era stata travolta da un'auto per salvare il figlio e la nipotina, è morta stamane alle 5 all'Astanteria Martini. Dal momento dell'incidente (avvenuto alle 11,30 presso il supermercato Conti in via Cravero) non aveva ripreso conoscenza. La donna, Lina Piastra in Becchio, abitante in via Maddalene 50, era appena uscita dall'emporio in cui lavora come commessa la figlia maggiore Gabriella di 21 anni. Aveva con sé il figlioletto Maurizio di 4 anni e la nipotina Orietta Foti di 6 anni. Da qualche giorno la bambina era stata affidata agli zii, perché la madre è ricoverata alla clinica Sant'Anna in attesa di un altro bimbo.

Appena sulla via, la disgrazia. Dal supermercato era uscita anche Maria Bergo in Mazza, 30 anni, che aveva posteggiato la «Consul» di proprietà del marito Romani a pochi metri di distanza, tra una «1100» e lo steccato di un cantiere di costruzioni all'angolo con piazza Sofia. Probabilmente ha avviato la macchina con una brusca accelerata e si è avventata sul gruppetto.

La Becchio ha fulmineamente intuito il pericolo e con uno strattone ha allontanato da sé i due piccini, i quali sono stati lanciati di striscio e proiettati in mezzo alla strada. Purtroppo è rimasta prigioniera contro l'auto in sosta e la «Consul» della Mazza l'ha schiacciata. Non ha fatto in tempo ad abbozzare un gesto di difesa: un parafango le ha portato via di netto l'orecchio destro, nell'urto si è fratturato il cranio e ha riportato lesioni interne. La scena era drammatica: i bambini feriti invocavano la mamma, sul corpo inanimato della signora si è precipitata la figlia maggiore che dall'interno aveva sentito lo schianto ed ora accorsa invano da un oscuro presentimento.

Ha avuto la presenza di spirito di fermare un'auto di passaggio, che ha subito portato i tre feriti all'Astanteria Martini. Di qui i bambini sono stati trasferiti all'ospedale infantile di via Menabrea, dove stanotte sono stati dichiarati fuori pericolo. Per Lina Becchio non c'erano speranze: è stata sottoposta ad un'operazione che si è protratta per ore, ma all'uscita dalla camera operatoria i medici hanno lasciato intendere che la donna non avrebbe passato la notte. Si è spenta alle 5 tra le braccia del marito. Ha pagato con la vita il suo eroico gesto.

* L'unica superstite della tragedia di Druent, nella quale l'altra notte sono morte quattro persone, è ancora grave per lo stato di *choc* e la frattura del cranio. Dina Zancanella, 18 anni, non sa ancora che il marito, Luciano Unai di 20 anni, che era alla guida di una delle due auto scontratesi in curva, è morto sul colpo. Sua figlia Silvia di un anno, è in casa dei nonni e piange perché non vede i genitori. Tutte le altre persone coinvolte nel drammatico incidente sono morte: sua cognata Adriana nell'auto che la portava all'ospedale, l'amico Davide Borello al Maria Vittoria nella notte tra lunedì e martedì, l'altro conducente Luigi Giuliani ieri mattina all'ospedale di Venaria.

Orietta e Maurizio, i due bimbi feriti nell'incidente, sono ricoverati all'infantile

Gli sviluppi delle trattative dc - psu - pri

Adesso si attende il rimpasto della Giunta comunale

I socialisti, dopo la seduta-fiume che si è conclusa stanotte alle tre, accettano di dare al Sindaco la programmazione - Chiesto in cambio un riequilibrio degli assessorati - Stasera riprendono i colloqui

Il pri è disposto ad affidare la programmazione al Sindaco, ad accogliere la richiesta fatta dai repubblicani per aprire alla maggioranza di centro-sinistra. Chiede però un nuovo equilibrio degli assessorati che conservi l'attuale peso politico dei socialisti nell'amministrazione civica. Ora si attende, quindi, un «piccolo rimpasto» in Giunta. Le delegazioni della dc, del psu e del pri riprendono stasera i colloqui per consolidare la maggioranza: si vedrà se, superati quasi tutti gli scogli, sia possibile un rapido accordo che assicuri alla Giunta un appoggio di 41 voti su 80.

La decisione dei socialisti è scaturita da una seduta-fiume del direttivo che si è protratta fino alle 3 di stanotte. Una riunione molto animata, con frequenti spunti polemici. I segretari Facchini e Bellero hanno riferito sulle richieste presentate dai repubblicani: 1) affidare la programmazione al Sindaco che dovrà attuarla consultando un organismo permanente di cui facciano parte le diverse categorie dei cittadini; 2) studiare l'ammodernamento degli uffici comunali e la riorganizzazione dell'Atm.

Tra le file degli ex socialdemocratici molti si sono dichiarati contrari a cedere al Sindaco la programmazione, ora abbinata al bilancio di cui è titolare il sen. Magliano. Altri hanno esaminato la possibilità di istituire un organismo più ampio per la politica di piano, insistendo però sull'esigenza che il psu abbia una presenza effettiva in questo settore.

Non sono mancate le critiche a certa iniziativa personali. Una ventina di membri del direttivo (ex sinistra del psi) hanno proposto un ordine del giorno, che però non è stato messo ai voti, in cui si deploravano la presa di posizione nell'interno della Giunta e l'assenteismo amministrativo del senatore Magliano.

Al termine è stato approvato un ordine del giorno che conferma «la disponibilità dei socialisti per una nuova Giunta con un programma corrispondente a quello formulato dalla dc e dai psi-psdi arricchito dei nuovi apporti del pri». Il documento aggiunge: «Il psu considera positivo il fatto che gran parte delle richieste non divergano nella sostanza dal programma che è alla base dell'attuale Giunta».

Circa la richiesta dei repubblicani l'ordine del giorno dice «il pri propone per la programmazione economica un assetto che attribuisca tale materia al Sindaco, già presidente del comitato interassessorile per la programmazione con il supporto di una struttura che nasca, a livello consultivo, agli amministratori comunali, i sindacati, le cooperative, i continuenti comitati di quartiere. Ciò costituisce un fatto nuovo a cui i socialisti prestano la massima considerazione nello stesso momento in cui dichiarano che il nuovo assetto non dovrà diminuire il peso e la responsabilità del psu nella giunta comunale». Infine si considera «opportuna l'impegno del pri con una diretta partecipazione all'amministrazione della città».

Il consiglio del partito repubblicano, che si è riunito ieri sera, ha ribadito le sue richieste programmatiche e confermato che non vuole assessorati. «Il pri — si ha detto la consigliera Dipietrantonio — ha risposto responsabilmente all'invito di rimediare alla situazione che si è determinata dopo l'ultimo voto in Consiglio. La sua azione si fonda sulla sostanza delle cose e si attua con un concreto apporto di lavoro senza passare attraverso posti di potere».

Consigli della Resistenza esposti alla Cassa di Risparmio

Alla Cassa di Risparmio è stata inaugurata stamane una Mostra del secondo Risorgimento d'Italia; è esposta una ricca documentazione di cimeli, manoscritti e fotografie della Resistenza; è allacciata una vasta campagna filatelica sul tema: «Il francobollo nella Resistenza».

Taccuino della Città

◆ Il prof. Mario Allara parla oggi alle 18, per iniziativa dell'Unione Magistrati, nel salone dell'Istituto S. Paolo, sul tema: «Crisi dell'attività normativa dello Stato».

◆ Per la Croce Rossa viene organizzato una serata speciale al Piper Club. Il 23 aprile. Parteciperanno personaggi del teatro e della musica. Biglietti alla Croce Rossa, corso Matteotti 30, ed al Piper Club dalle 15 alle 18.

◆ Centro Studi Aziendali: domani alle 17,30 i professori Cesare Dragone e Lorenzo Ordetti parleranno su «L'aspetto funzionale umano negli impianti industriali».

◆ L'Istituto Giorgi di Avellino (con allievi e professori) ha concluso un viaggio di studio e turistico a Torino e nel Piemonte.

◆ All'Università (via Po 17) oggi alle 18 il prof. Siro Lombardini parlerà su «Le analisi quantitative per la programmazione regionale».

◆ Cultura grafica: domani alle 21 in via del Carmine 14 il dott. Carlo Cerrina parlerà su «Gli sprechi nel settore grafico».

TEMPERATURA DI OGGI

MASSIMA + 22,5
MINIMA + 11,0

Il Bollettino meteorologico segnala inoltre: temperat. media (notturna) 12; ore 8: 13,6; press. 735,6; umidità 55 %. Cielo poco nuvoloso. Previsioni: tendenza al sereno. Temperatura in lieve aumento. Temperatura a Caselle: massima 22,3; minima 5,8; ore 8: 10.

..dal 1905...
PASTA del "CAPITANO,,
dott. Ciccarelli

DENTI BIANCHI

MOBILI CASABELLA
Via Garibaldi 4 - Tel. 531-107
Vasta esposizione - Garanzia scritta - Lunghe rateazioni - Cambio mobili usati

CALLI
ESTIRPATI CON OLIO DI RICINO
Basta con i fastidiosi impacchi ed i casi pericolosi! Il nuovo liquido NOVADORN dona sollievo immediato: disarma duroni e calli sino alla radice. Contiene cinque ingredienti con olio di ricino che sede subito morbido il callo. Con Lire 300 vi liberate da un vero supplizio. Questo nuovo preparato INGLESE si trova nelle Farmacie.

Alla Fonte dei Pizzi
Via della Cernaia 8 - Tel. 542.510
Pizzi, ricami per vestiti cameciste e biancheria. Specialità pizzi per tovaglie, cuscini e veli per chiesa. Vasto assortim. copricapi, pizzi Venezia-Canto-Bruxelles. Filati e fodere da ricamo. Servizi tav. e lit. lavor. a mano.

Dott. F. ADLER - Specialista Malattie delle pelle e veneree
Via Cesare Battisti 2 angolo via Roma Ore 10,30-12; 16-20; fest. 10-12; t. 545.866

CERISOLA
INOSSIDABILE OTTONE "MARLON"
RAPPR. REGIONALE RAG. F. CACCAVALE
TORINO - VIA CERRARO, 33 - TEL. 486.278

Le critiche dei lettori

Sette camicie per la Vanoni

● «Gli uffici competenti non potrebbero studiare un modulo più semplice per la denuncia delle tasse? Io che purtroppo ho fatto solo le elementari, per non sbagliare devo ricorrere ogni anno ad un amico esperto in queste cose. Altri sono costretti a ricorrere all'opera di un commercialista. Visto che il Fisco vuole controllare tutto le mostre entrate e uscite faccia stampare per il futuro un modulo chiaro, di poche parole, in maniera che il cittadino se lo possa compilare da sé senza andare in estasi classiche natalizie. Ma le cose semplici, in Italia, non si fanno mai. Quindi c'è poco da sperare».

Regus la firma

Il duro lavoro di portinaia

● «Mi riferisco a quella signora portinaia, che tutta giuliva aspetta la legge che le dia le ferie e il riposo festivo. Sarà meglio, cara signora, che se la tolga subito dalla testa. In tanti anni di portineria non ha ancora capito che il custode è un cane da guardia mal nutrito e mai trattato? Nessun diritto e molti doveri: insultanti la possibilità di sciopero, perché la categoria è formata in massima parte da pensionati con miserabili introiti e che devono campicchiare rinunciando alla propria libertà personale. Non parliamo poi del duro lavoro che ci compete. Naturalmente a tutto vi è una ricompensa: un bel giorno si nostro posto metteranno dei "robot", una situazione perché costano milioni!».

Michele Stasi

Capelloni e accattonaggio

● «Sono ormai tre sere che all'una di notte due capelloni si appostano all'angolo di via Pacco - via Mario Alberto per chiedere l'elemosina. Non fa l'atto di essere ammalato e si sdraia sul marciapiede, l'altro tende la mano e racconta qualche panzana. Il bratto è che quei tutti gli automobilisti interpellati mentre sono fermi al semaforo, mettono la mano in tasca e lasciano a questi due disgraziati qualche monetina: non pensano che in tal modo danno la possibilità a ragazzi di 18-20 anni di diventare veri e propri "barboni"».

Giovanna Zane

Pedoni a sinistra

● «Sia lode alla campagna per invitare alla prudenza gli automobilisti; ma mi pare che esistano gravi lacune tra i pedoni. Lo si vede a proposito di colori che percorrono di sera la strada provinciali. Non di rado si legge che un pedone è stato travolto da una macchina mentre percorreva il lato destro della strada. E' proprio questo il punto che troppi ignorano: fuori delle vie cittadine bisogna camminare sulla sinistra per essere nelle condizioni di vedere il pericolo che arriva di fronte. In altre nazioni questo accorgimento è severamente prescritto, ma da noi la disinformazione è pressoché ignota».

Natalia Orsini

Da 40 anni attende una pensione

● «Io vista come spesso siate animati da spirito intenzioni verso chi soffre. Vi segnalo un caso pietoso, preghiamovi — se è possibile — di intervenire in favore di una donna infelice: Margherita Brandola di Lozzolo, in provincia di Asti, la quale da 40 anni attende dallo Stato una pensione. Nel 1918 suo figlio Tommaso, allora carabiniere, morì nell'adempimento del suo dovere ed ebbe funerali di Stato. Ma poi, fino ad ora, la lurocrazia non ha più dato niente e l'altra richiede alla vecchietta, che ha quasi novant'anni, di dimostrare il suo diritto alla pensione. Fiduciosa che questa lettera serva a qualcosa, vi ringrazio sentitamente».

Felicina Maleo

Assalto al forziere dell'ufficio postale

Stanotte in borgata Lesna - L'armadio blindato resiste e i ladri si accontentano di poche lire trovate nei cassetti - Altri fatti: svaligiato un negozio, cattura di un borseggiatore spagnolo

Una banda di ladri ha assaltato la succursale dell'ufficio postale n. 32, in via Villa Giusti 7, in borgata Lesna. Ha forzato la saracinesca metallica che protegge la finestra di un gabinetto sul cortile e, dopo aver rotto il vetro, ha avuto via libera. Gli svaligiatori si trovavano alla presenza di un armadio blindato resiste e i ladri si accontentano di poche lire trovate nei cassetti - Altri fatti: svaligiato un negozio, cattura di un borseggiatore spagnolo

CORAGGIOSO ESAME DI COSCIENZA

Un'inchiesta sul razzismo in Inghilterra

Quasi tutti affermano di non avere prevenzioni, ma in realtà vi sono molte discriminazioni nei confronti della gente di colore

Dal corrispondente di Stampa Sera

Londra, mercoledì sera.

La discriminazione razziale è largamente praticata in tutta l'Inghilterra. Questa è la conclusione raggiunta oggi da un ente indipendente, « Programmazione politica ed economica », nella compilazione di un rapporto per il governo. Una riforma legislativa è ora attesa dal ministero dell'Interno. Il problema, afferma il rapporto di 102 pagine, è assai più vasto e più grave di quanto si immagini.

Finora, gli inglesi avevano sempre asprumente confutato ogni accusa di razzismo, affermando che l'Inghilterra « non ha nulla che vedere con il *Deep South* americano ». Non indulge certo alle stesse manifestazioni di violenza: ma tratta la gente di colore, soprattutto i negri, come *Second Class Citizens*, cittadini di secondo rango.

«Programmazione politica e economica» ha svolto inchieste in campi ben diversi. Sul problema edilizio, ha interpellato 42 agenzie immobiliari: di esse, ventisette attuano discriminazioni contro i *colored*. Ha interpellato altresì 60 proprietari di case: di essi 45 non vogliono inquilini di colore: « *Perché dovremmo lasciar sorgere una seconda Giamaica?* — ha dichiarato il padrone di uno stabile — *Non credo che sia salutare per i bambini averli vicini* ».

Dalle inchieste emergono i più assurdi pregiudizi. Nelle fabbriche gli operai sono particolarmente accaniti contro gli uomini di colore: in genere non li vogliono, all'unanimità, oppure non è più del dieci per cento che li accetta. Taluni si rifiutano di usare i loro stessi gabinetti. Più un *colored* è qualificato, e più gli è difficile trovare un lavoro adatto alle sue qualità. In caso di disoccupazione, gli uomini di colore sono i primi licenziati.

Nei negozi di alimentari non si vedono commessi di colore perché la voce popolare vuole che siano sporchi. In taluni bar non si tiene il succo alcoolico di mele perché ha fama di essere la loro bevanda preferita. Persino le società di assicurazioni fanno pagare alla gente di colore premi maggiori, soprattutto per le automobili: si teme che siano cattivi guidatori.

Ennio Caretto

RICORDI DI UNA RECLUTA DI MEZZO SECOLO FA

A diciott'anni sul Carso

Un giorno di treno, dodici ore di marcia, infine al fronte - «Che te ne fai di tutta 'sta roba? Non ti serve. Alleggerisci lo zaino» - Il ponte sull'Isonzo sotto le bombe - «Verardi, Verardi!»: l'amico venuto dalla Francia per combattere, è morto nella trincea, colpito da una scheggia - Verso l'irraggiungibile Hermada

Il 1917 — sono passati cinquant'anni — fu l'anno del massimo sforzo militare dell'Italia nella prima guerra mondiale, e delle perdite più gravi, prima nelle sanguinose battaglie dell'Isonzo, poi nella rotta di Caporetto. L'anno successivo, 1918, la vittoria. In quel tremendo periodo un nostro redattore, Ettore Doglio, ricorda in pochi appunti qualche episodio visto nel piccolo ambito d'una recluta che arriva sul fronte del Carso.

Fronte sul Carso, 1917 (prima di Caporetto): fanti balzano dalle trincee per un assalto alle posizioni degli austriaci

Palmanova, maggio 1917

Eccoci al fronte. Venticinqu'ore di treno (la « tradotta » di carri bestiame), una notte su una brandina di paglia e dodici ore di marcia. Siamo arrivati qui stanchi, ubriachi di sole, di fame e di sete. In quarant'ore abbiamo mangiato soltanto la pagnotta e la scatoletta di carne avute alla partenza del treno.

Gli ultimi chilometri non finivano più. Camminavamo su due file ai lati della strada, sospinti bruscamente da ufficiali e graduati. Passò un generale a cavallo, con un piccolo seguito. « Quando siete partiti? da quanto tempo camminate? che cosa avete mangiato in questi due giorni? ». Alle nostre risposte restò silenzioso. Poi, con una affabilità fuori ordinanza, disse: « Ragazzi, siete stanchi, riposate un po'. Riprenderete il cammino senza fretta. Ormai siete quasi arrivati e troverete un buon rancio che vi aspetta ».

Giungiamo a Palmanova che è sera. Ma ora non abbiamo più fame, siamo stanchi, molti stanno male.

Siamo le reclute dell'ultima leva: classe 1899. Subito veniamo ripartiti fra compagnie, plotoni e squadre: vestiamo con i soldati caduti nell'ultima offensiva. Ci troviamo frammischiati a militari anziani, burberi, silenziosi, dallo sguardo duro. Le loro divise lacere hanno il colore della terra, la terra rossiccia del Carso, il loro equipaggiamento è sommario: ma tutti nel zaino hanno insieme con qualche bomba a mano.

Capito, con alcuni coetanei, in una squadra di calabresi e molisani che ci guardano con curiosità e forse con ribrezzo. « Ma siete dei ragazzi... » dicono. « Quanti anni avete? ». « Diciotto, diciannove ». La loro faccia è addolcisce. « Coraggio, non abbiate paura. Presto conoscerete la trincea, ma state sempre vicino a noi, fate come vi diciamo e ve la caverete ». Ci danno i primi consigli: quando c'è pericolo camminare curvi, strisciare; buttarsi a terra quando si sentono arrivare i proiettili. Non spaventarsi delle cannonate che si annunciano con un lungo boato da lontano: quelle se ne vanno dove vogliono.

Guardano i nostri zaini stracolmi di un « bottino » da reclute. « Che te ne fai di tutta 'sta roba? Non ti serve. Alleggerisci lo zaino ». D'accordo. Cediamo a loro, che non hanno quasi niente, maglie, calze, pezze da piedi, sciarpe e parte di quegli indumenti borghesi che le madri, premurose, ci avevano dato alla partenza. « Meno roba hai e meglio cammini — ci ripetono gli anziani — e quando torneremo dalla trincea per un periodo di riposo, ci daranno altri indumenti ».

Qualche giorno dopo

Sveglia mattutina. Si parte subito. Nelle file dei reparti corrono le notizie, il « bollettino del fante »: gli austriaci hanno sfondato; no, i nostri vanno avanti e chiedono rinforzi. Andremo a Ronchi, a quota 144, a Jamiano o più a nord-ovest Gorizia.

Attraversiamo il ponte sull'Isonzo che è notte, in un caos di ichiere che salgono a scendono dal Carso, di colonne di muli, di autocarri. Dal castello di Duino due potenti fari austriaci illuminano a tratti il ponte che è coperto da strisce di frasche per mascherare i movimenti. Ancora piombano proiettili di grosso calibro. Gli ufficiali gridano: « Fermi! ». Restiamo immobili qualche istante per familiarizzarci nei fasci di luce che ci cercano e ci inquadrano, poi riprendiamo il cammino.

Ed eccoci sulle rampe del Carso. Il bombardamento si fa più intenso. Raffiche di mitragliatrici e di fucileria. La mia colonna che sale incrocia una colonna di feriti che scende. C'è chi non fa a tempo ad arrivare in trincea che resta freddo nel cammino, o torna indietro zoppo dai portaferiti.

Dolina « Bucceri »

Alt nella dolina. C'è una grotta, una delle tante, naturali o scavate dagli austriaci, e ci mettiamo al riparo. Altri si addossano al versante della dolina, coperto come una scodella, lastricata di pietre e arbusti bruciacchiati. Mi è vicino un soldato di qualche anno più anziano di me. Parla male l'italiano. E' Verardi, un orologiaio emigrato da parecchi anni in Francia, tornato in Italia per fare la guerra. « Non potevi startene all'estero? » gli chiedo. « Certo, potevo. Ma, vedi, quando sei fuori d'Italia certe cose le senti più che non stando dentro. Mi hanno chiamato alle armi e sono venuto ».

Non è sposato. Tutta la sua famiglia è una sorella che lo aiuta e sta a Torino col marito e due bambini. « Le voglio molto bene — dice — e se dovessi morire mi dispiacerebbe per il dolore che ne avrebbe ». « Non farti queste idee » gli rispondo. « Non sono idee » e dopo un momento di silenzio mi dice sottovoce come in confidenza: « Vedi, è la quarta volta che vengo in trincea. Ogni volta la metà di noi muore e, se va bene, resta ferito. Quattro volte sono tante. Una, due, tre volte, ma poi ci lasci la pelle ».

Ripete un paio d'ore, come in un incubo. Quando mi sveglio sento un gran vociare. Che cosa è successo? Un soldato un prudente ha toccato la valvola di una grossa botte metallica che contiene un gas lacrimogeno leggero, da spruzzare quando gli austriaci lanciano gas asfissianti, più pesanti, e dall'apparecchio sgorga una densa fumata nera.

Quasi a farsi vedere e sentire, sul Carso la reazione dell'artiglieria è immancabile. Arriva il primo proiettile. « E' lungo » esclamano i soldati intorno a scappare sull'opposto versante della dolina. Ne arriva un altro, secco, rabbioso. « E' corto » dice il terzo e questo piomba in mezzo alla dolina e sparge una pioggia di schegge e sassi. Tutti a terra. Poi un grido: « Portaferiti! ».

Ancora qualche colpo, poi l'artiglieria tace. I morti sono lì e la dicono, i feriti vengono portati al posto di medicazione. Uno si copre con le mani il viso rosso di sangue e grida: « Sono cieco ». Ho quasi un precipitamento. « Verardi, Verardi! » chiamo a gran voce. Cerco e lo trovo: è morto, colpito alla schiena da una scheggia. Lo guardo e l'angoscia mi stringe la gola. Ripeto, come una preghiera, le sue parole di poco fa: « Una, due, tre volte, ma poi ci lasci la pelle ».

Quota 100

Mancano. Lasciamo la maledetta dolina Bucceri ad uno ad uno, in fila indiana, per sentieri e camminamenti. C'è un tratto scoperto che l'austriaco batte da un « crocifisso » (trattore ricco austriaco armato di fucile a cannocchiale) che tutto il giorno spara colpi. Bisogna aspettare il colpo del cecchino, poi prima che il fuciliere riprenda la mira attraversare di corsa, curvi il più possibile, quel tratto scoperto.

Durante la corsa affannosa vedo tre o quattro fanti distendersi per sempre. Sono morti, colpiti dal cecchino, e i loro corpi potranno essere raccolti soltanto durante la notte. Dopo il tratto scoperto mi cacciu; senza fiato, nel solco profondo di un camminamento.

Siamo a quota 100. Qui c'è sole e luce. Si vede perfino il mare, lontano. Davanti a noi il mucchio dell'Hermada che ci separa da Trieste. Il versante di quota 100 è una grande cava trasformata in un fortezza: cinque dodici centimetri nascosti costringerebbero cavalli di frisia con pulegge e filo spinato. Gli austriaci potrebbero colpirci, ma di rado sparano, perché ad ogni colpo risponde la nostra artiglieria battendo il rovescio di quota 100 dove il nemico ha un cantiere simile a questo. Tacito accordo di compromesso.

La trincea di prima linea è 400 metri davanti a noi. Saremo chiamati di rincalzo. Quarantott'ore di bombardamento da parte nostra annunciano un nuovo attacco. Il nemico non reagisce: ci aspetta, con artiglieria e mitragliatrici, quando spunteremo, a ragione scoperte, sul ciglio della collina.

E' notte e manca un'ora all'alba. Ufficiali e sergenti fanno correre lungo le file un comando che mette i brividi: « Ci siamo, ragazzi ». Alcuni mostrano la baionetta: si sentono gli scatti metallici. Il tascapane, a tracolla, è gonfio di bombe a mano. Poi un comando secco: « Avanti ».

Ottobre 1917

Ho avuto otto giorni di licenza. Torno a Torino e guardo meravigliato come è fatto il mondo della pace, ma in ogni momento penso ai miei compagni del Carso: quelli non ora i miei amici, essi amici della diversa lacere e pidocchiose. Ce ne sono di coraggiosi, temerari, pavidi. Quasi tutti sono di contadini, semplici e generosi, molti sposati con figli.

Credevo di venire qui, nella zona della pace, a riposarmi e divertirmi. Non ci riesco. Mi danno fastidio i divertimenti, i ritrovi affollati, un apparente benessere, una superficiale spensieratezza, e la folla dei troppi eroismi che, facile al braccio, ottengano la dispensa dal servizio militare.

Quasi non m'importa di ripartire, ma prima voglio compiere una buona azione. Ho alcune carte dell'amico Verardi, che mi ha consegnato il Cappellano del reggimento, e voglio portarle alla sorella.

Vado in via Mazzini, salgo le scale, suono un campanello. Si affaccia una giovane donna e come vede le mostrine rosse e nere della mia divisa grida: « Ma lei è del reggimento di mio fratello. Venga, venga. Ragazzi, ci portano notizie della zio ». Giungono di corsa due bambini.

Mi fa entrare: « Perché non fratello non scrive? Sta bene? Viene anche lui in licenza? ». Non ho voce per rispondere. Verardi è morto da cinque mesi e sua sorella non lo sa ancora. Sto zitto, e il mio silenzio trova le parole in bocca alla povera donna. Impallidisce: « Ma, dica... che cosa è successo? Perché non risponde? ». Poi capisce e mi chiede con uno sguardo e un cenno se è vero, se ha capito bene. Rispondo di sì. Si accascia su una sedia piangendo e stringo a lei i due bambini, muti, sgranano gli occhi.

Torno a casa e dico: « Parto domani mattina ». « Ma lei ancora un giorno di licenza ». « Non importa, me ne vado ».

Ettore Doglio

La verità alla luce del sole

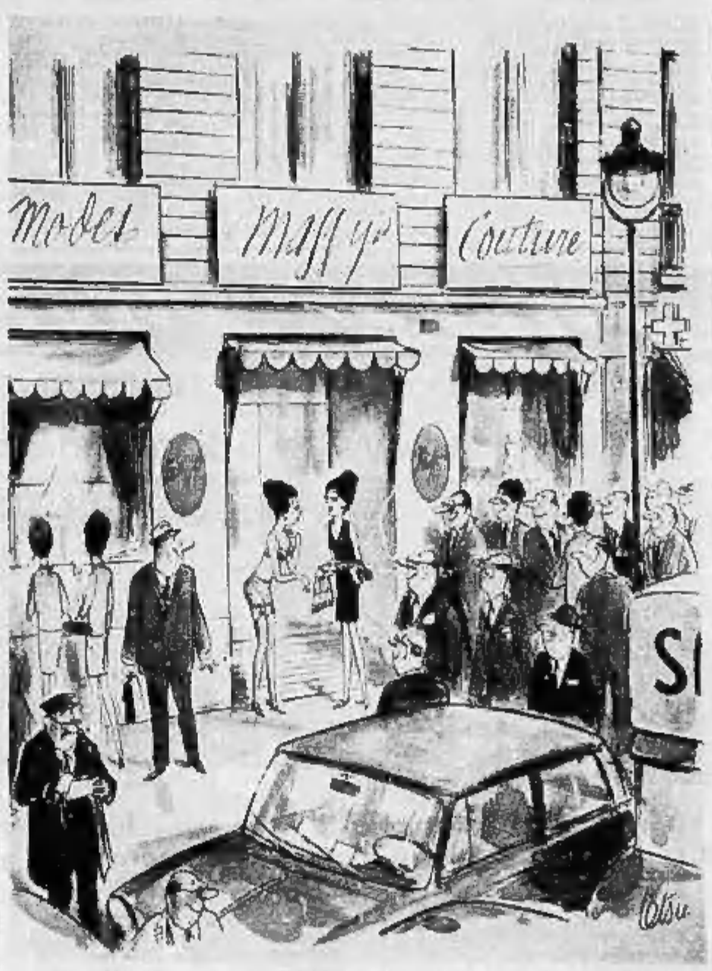

— Come vede, signora, alla luce del sole i colori sono più smaglianti e attraggono l'attenzione della gente.

La CIA entra nelle scuole d'America

La spia della droga era una studentessa

Per scoprire il traffico di stupefacenti nelle università, la polizia recluta i suoi agenti segreti tra gli allievi - Lo spionaggio è così diventato quasi un gioco

Nostro servizio particolare

New York, aprile.

Fare la spia è diventato un passatempo alla moda, in America, in particolare, in questi ultimi tempi, si usa indagare sul traffico della droga negli ambienti universitari: senza dubbio, la prossima serie di servizi televisivi sull'arte dello spionaggio avrà come sfondo le università. E' noto che alcuni dei giovani dirigenti della « National Students Association » hanno sollecitato stanziamenti dalla Cia: la scorsa settimana, poi, è venuta alla ribalta un gran numero di spie del mondo universitario.

Due casi riguardavano lo spaccio di marijuana o di Lsd. Nell'istituto universitario di Fairleigh Dickinson, a Madison (New Jersey) fu chiesto alla dolce Linda Hobbie, di 20 anni, di collaborare nell'indagine a carico della diciannovenne studentessa d'arte Jacqueline Diamond. Ma quando Miss Diamond seppe da certi suoi amici che la Hobbie aveva preso parte a precedenti investigazioni sulla ricerca di narcotici, scoprì ciò che si tramava alle sue spalle. Il risultato fu che Linda Hobbie non fece nulla di più alla fine confessò il suo incarico ad un lettore della università. « *Non potevo farlo* — disse — *Jackie era troppo simpatica* ».

La polizia di New York si serviva di agenti travestiti per scoprire grosse scorte di Lsd e marijuana che si supponevano destinate agli allievi della Cornell University di Ithaca. Dopo due settimane che si faceva passare per studente universitario, il detective Maximo Jiminez, di 24 anni, riuscì ad accordarsi per una vendita di marijuana e di Lsd tramite una ragazza di Ithaca. Quando la merce fu consegnata, la polizia arrestò 23 persone: tra le quali figurava uno studente della Cornell.

Un altro episodio, diverso sotto certi aspetti, ma forse ancora più clamoroso, s'è verificato alla Brigham Young University di Provo, nello Utah, ed è stato recentemente scoperto quando il presidente Ernest Wilkinson si impegnò a stroncare per il futuro queste attività spionistiche. Benché le notizie differissero, le testimonianze parevano indicare che un impiegato dell'amministrazione aveva proposto a parecchi studenti di spiare i professori di idee liberali. Una delle spie, Ronald Hankin, iscritto alla facoltà di scienze politiche, che ammette di aver appartenuto alla « John Birch Society » (un'organizzazione di estrema destra), disse che era stato chiesto a 11 studenti di controllare in facoltà le reazioni dei compagni e degli insegnanti ad un discorso ultraconservatore fatto da Wilkinson. Il rapporto delle spie fu sfavorevole a parecchie persone.

Linda Hobbie, 20 anni, la studentessa che collaborò con la Cia

Questo genere di spionaggio è aperto tuttavia a chiunque nel campo universitario: infatti studenti possono spiare gli studenti, gli studenti i professori, i professori gli altri studenti, mentre all'esterno i poliziotti spiano gli uni e gli altri. Attualmente due poliziotti in borghese a caccia di stupefacenti, si fingono studenti in una università del Sud e a volte la polizia di Berkeley paga degli allievi spie dai 30 ai 40 dollari per settimana perché collaborino a combattere la diffusione di marijuana e di Lsd.

Il « Treasury Department's Bureau of Narcotics » insiste nell'affermare di non essersi mai servito di studenti spie retribuiti, ma un'indagine condotta dal settimanale « Newsweek » ha dimostrato che molte polizie locali seguono questo metodo. Comunque, lo spionaggio universitario è ben organizzato.

Mentre tutti coloro che sono implicati negano, da Harvard, fonti sicure riferiscono che quel medesimo agente dell'FBI ha perlustrato l'università per 15 anni ed è aiutato da studenti-spie pagati in media 200 dollari al mese.

Ealing Fordhook

UTET
dizionari da tavolo

DIZIONARIO DI ECONOMIA
di Giuseppe Ugo Papi
Per l'uomo che vive al ritmo dei moderni procedimenti economici - per il dirigente, lo studioso, il giornalista, il manager: le chiave del senso e dell'uso dei termini che più "contano" nella direzione e nell'interpretazione del nostro mondo (lotta per la produzione, liquidità nazionale e fondo monetario internazionale, occupazione e risparmio...).
Un volume di pagine IV-1512. Elegantemente rilegato
L. 25.000

DIZIONARIO RAPIDO DI SCIENZE PURE ED APPLICATE
di Rinaldo De Benedetti
Dalla chimica alla meccanica, dalla biologia all'astronautica: diciottomila termini della tecnologia e delle scienze - 18.000 risposte-lampo alle incertezze degli uomini della civiltà della macchina.
Un volume di pagine XII-1336. Elegantemente rilegato
L. 25.000

DIZIONARIO DI MEDICINA
di Ulrico Di Aichelburg
La consulenza di un illustre clinico nei dubbi quotidiani sulle varie malattie, sui soccorsi di urgenza, sui farmaci più comuni. E un'occasione unica per aggiornarsi sui problemi nuovi della medicina di oggi: genetica, igiene mentale, tempo libero, dietetica, medicina dello sport, della scuola, del lavoro.
Un volume di pagine VIII-1124. Elegantemente rilegato
L. 18.000

DIZIONARIO DI FILOSOFIA
di Nicola Abbagnano
La storia e l'uso dei termini filosofici nella cultura occidentale, dall'antichità ad oggi. La soluzione dei nodi linguistici del parlare corrente.
Un volume di pagine XII - 908. Rilegato L. 12.000

A COMODE RATE MENSILI
UTET - C. RAFFAELLO 28 - TORINO
Prego farmi avere in visione senza impegno, copia/e illustrativa/e dell'opera/e:
.....
nome .....
cognome .....
indirizzo .....

ANNUNCI ECONOMICI

Questi avvisi possono essere disposti a:

TORINO - Via Roma n. 80 Galleria de «La Stampa»
MILANO - Via Borgogna n. 3 Gall. Passarella 2
ROMA - Largo N. Spinelli 3 L.go del Tritone 153 Via III Ottobre 111 r
GENOVA - Portici Accad. 17 r Via Roma 49 r
NAPOLI - Via Roma 145

oltreché presso tutti i corrispondenti della «Pubblicità Stampa s.p.a.».

Tutti gli avvisi — escluso quelli pubblicati in domenica — vengono ripetuti in una edizione pomeridiana di «Stampa Sera».

«Stampa Sera del lunedì» viene considerata, a tutti gli effetti, come il settimo numero de «La Stampa» e la ripubblicazione avverrà nell'edizione pomeridiana dello stesso giorno.

Coloro, che intendessero inoltrare la loro richiesta per corrispondenza possono scrivere a: «Pubblicità Stampa», via Roma 80, Torino, inviando l'importo per vaglia postale o bancario oppure mediante versamento nel c/c postale n. 2/1958, Torino.

Il prezzo di questa inserzione risulta dal prodotto del numero delle parole (minimo dieci sbappiando le artificiosamente composte) per la tariffa con l'aggiunta delle tasse in ragione dell'8% globale.

Avvisi in neretto: tariffa doppia.

Per le inserzioni in data fissa aumento del 100%.

Coloro che desiderano rimanere ignoti ai lettori possono utilizzare il nostro servizio cassetta aggiungendo al testo dell'avviso la frase: Scrivere «Pubblicità Stampa n. Torino», computato per cinque parole. In tal caso all'importo dell'intero annuncio dovrà essere aggiunta la quota della cassetta in lire 200 per decade, ed un deposito di lire 500 per chi desiderà il recapito a domicilio della corrispondenza.

La «Pubblicità Stampa S.p.A.» in base al capitolato di concessione di esercizio del cassettario privato, è considerata a tutti gli effetti a unica destinataria della corrispondenza».

*Essa ha quindi il diritto di verificare le lettere e di inoltrarle soltanto quelle strettamente inerenti agli annunci **continuando a stampati, circolari o lettere di propaganda.***

Tutte le lettere indirizzate alle cassette debbono essere inviate per posta e saranno respinte se assicurate o raccomandate.

Per uno speciale accordo intervenuto con l'ISTITUTO BANCARIO SAN PAOLO DI TORINO e con la CASSA DI RISPARMIO DI TORINO, gli avvisi possono essere ordinati — anche con il sportello — presso tutte le Sedi e Dipendenze di queste Banche esistenti in Italia.

COMMERCIALI L. 200 per parola

A. APER. PIETRO MICCA 16, TELEFONO 540-833. PRESTITI IMPIEGATI, UFFICIALI. FINANZIAMENTI CASE, APPARTAMENTI, AUTOVEICOLI. 0673

ACQUISTASI signorine e ragazze addette occasione. Telefonare 332-822.

ANDREA Da Bernardi lenti per ciechi, rettifiche rotazioni permute, corso San Maurizio 61.

APIARIO 15 alveari con attrezzatura completa vendesi. Telefonare 482-019.

BETONIERE, argani, montacarichi, seminuovi, buona occasione vendo. Telefonare 337-731. A39363

CEDESI avviato cava pietra per rivestimenti edili, Terreni lisciatoio 50.000.000. Reddito 30%. Telefonare 542-059. A38315

CEDESI: presa per gomme 600x600 atm. 200 4 vani, stabilimento vapore, mesi 3 lavoro, autoclave, caldaia mc. 10, bruciatore, tornio, quadrupunte m. 2,75 300.000, verticale contropunta m. 2,50 250.000. Telefono 877-579. A39404

ESCAVATORE Ruston 10, Fiorentini PB 90, Jumbo cingolino, gru idraulica Pesillero, vende Corso, Strada Malvino 91, telefono 690-709.

INDUSTRIA costruzioni macchine cerca montatori gru aggiustatori e montatori generici. Telefonare 341-557. 3001

OCCASIONE compressore 200 litri pompa pesca lavaglio Cecato seminuovi vendesi. Telef. 326-406.

POMPE per tutti i liquidi. Fait, via Mongineyro 326. Tel. 331-581.

PRESSE eccentriche da 6 a 180 tonnellate, cesoie, presse pignatelli, raddrizzatrici, permute. San Maurizio 61.

SOLLEVATORI, montacarichi, cavalletti estrattori, chiavi per il servizio dell'auto. Sitter, via Ottaviano 33.

TRAPANO radiale a fresatrice d'occasione acquisto contanti. Telefonare 673-817. A39551

VENDESI elettrotrice Bertesi Automa. Telef. 287-679 ore pasti.

VENDESI montacarico ottimo, 10 quintali gabbia 1,65 - 1,20. Telefonare 359-473. A38344

VENDO cesoia m. 2,4, piegatrice, troncatrice, trapani, banchi e bancomatic con presse da 30-40 t. Telefonare 377-805. A39230

VERA occasione acquisto tornio e fresatrice Universale M2/3. Telefonare 724-793. 1001

ARTIGIANATO L. 200 per parola

ARTIGIANO fabbro meccanico in proprio cerca lavori in serie. Telefonare 273-214. A39353

FALEGNAMERIA esegue lavori in serie negozi tavoli sedie formica. Telefonare 210-690. A38855

FALEGNAMERIA eseguirebbe lavori per arredatori. Telefonare 210-690.

IMPIANTI riscaldamento, condizionamento, bruciatori antifumo, caldaie, estrattori. Barco, telefonare 585-580.

MURATORE finito esegue lavori riparazioni. Telef. ossi 526-420.

QUALIFICATA impresa artigiana esegue garantendo costruzioni trasformazioni locali. Telefonare 328-872.

2. PRESTITI SU ALLOGGI DI PROPRIETA' E DA ACQUISTARE. RIMBORSABILI DENTRO SEI ANNI. VALPINA. VIA ANDREA DORIA 15.

SOC. CAPITALI CESSIONI RILIEVI AZ. L. 200 p.p.

A.A.A.A. TASSI bancari dell'1% mensile concediamo rapidamente mutui su alloggi. Prestiti in giornata a dipendenti, professionisti, artigiani, commercianti. Riservatezza assoluta. Finanziaria Fid - Via Carcano 16, tel. 342-834, 530-448. 0147

A.A.A. CREDITI recupera pagamento percentuale esito positivo varia professionista. Scrivere: «Pubblicità Stampa 8273 — Torino».

A.A. A operai, commercianti, impiegati, artigiani, pensionandi, funzionari, prestiti immediati Nuova direzione, tariffe ridotte. Finceton, corso Francia 15, telef. 760-202, 779-826.

A.A.A. ACCONSENTIAMO prestiti in giornata a proprietari suite (anche ipotecarie) comunque tarpate. Massima riservatezza. Finanziaria Fid - Via Cernaia 15, telef. 542-834, 530-448. 0147

A.A. AD automobilisti prestiti in 5 minuti sopravvalutando autoveicoli anche ipotecati. Mutui (pensari in pochi giorni. Discrezione assoluta. Finceton, corso Francia 15, tel. 760-202, 779-826. 099

A.A. MICLIOR offresi cedesi commestibile panetteria zona S. Rita 150.000 giornaliere. Telef. 398-269.

A.A. RISTRUTTURIAMO denaro in giornata a proprietari suite tramite ipotecarie). Riservatezza assoluta. Via Pomba 29 (angolo Via Giolitti), telefono 548-909. 0147

A. AUTOSOVVENZIONI, prestiti a operai, impiegati, funzionari di grandi aziende. Ilma, Mercanti 18. Telefono 560-879. 0320

A. CEDO avviato attrezzato lavaggio secco oppure gerenza. Telefonare 290-624. 1001

A. 3.000.000 contanti cedesi caratteristico bar ristorante garantito 70.000 giornaliere. Riva, via Mercanti 1. 0231

A Borghetto Santo Spirito (Savona) Riviera delle Palme, cedesi bar-pasticceria centralissimo avviatissimo, laboratorio attrezzatissimo, ampio dehors (piazza principale) soli 10 metri dal mare. Informazioni Ascheri, Borghetto, tel. 70-074, 70-328.

A causa salute vendo direttamente cartoleria ottima posizione. Telefonare 334-282. A39496

A. finanziatore disponga 10-20 milioni oltre amministrazione estende 20 dipendenti ed interessa 20%. Scrivere: «Pubblicità Stampa 678 — Torino». 2001

A 1.500.000 vendo profumeria centralissima. Telefonare 277-480.

ABBIGLIAMENTO avviatissimo cedesi zona commerciale 10.000.000 ricerca trattabili. Tel. 873-968.

ABBIGLIAMENTO trasferisce causa cedere 500.000 zona commerciale. Casalegno 865-982. 0925

ACCONCIATURE avviatissimo cedesi eventualmente gerenza occasione. Via Madama Cristina 139. A40092

ACCONCIATURE per signora, ottimo lavoro, cedesi. Vera occasione. Telefonare 483-533. A39248

AD industrie sana, reddito dimostrabile, apporterei capitale 30-40 milioni sumentabili collaborazione tecnico commerciale. Scrivere: «Pubblicità Stampa 4251 — Torino».

AFFARE centro Torino, vendesi, affittasi, due grandi locali primo piano, studio commerciale. Cappelli, corso Palestro 3. A39319

AFFARE cittadina industriale vicinanze Torino ritiro commercio drogheria alimentari frutta verdura 3.000.000 cedesi. Tel. 779-088.

AFFARONE cedesi licenza noleggio con 2300 servizio scuola. Telefonare 885-651. A39449

AFFARONE dimostrabile vendo centralissimo moderno, commestibile frutta verdura alimentari salumeria drogheria vini. Reddito mila 20.000. Telefonare 529-634. A41182

AFFARONE grande negozio rivendita vendo salumeria alimentari vini liquori cedesi. Casella. Telef. 258-473.

AFFITTASI avviata officina meccanica riparazioni autoriparazioni. S. Donato 60, tel. 471-640. A39270

AFFITTASI negozio commestibili. Telefonare 324-584. A38544

AGNELLERIA ottima posizione buona occasione cedesi causa familiari. Telefonare 481-158. 2001

ALASSIO cedesi avviatissima pasticceria forte lavoro controllabile. Immobiliare Bolla, tel. 40-512.

ALBERGO ristorante nuovo 60 camere 20 negozi redditizio cedo rara occasione. Caputo, via Consolata 2.

ALIMENTARI stabilmento supermercato, reddito 650.000 mensili vendo direttamente. Telef. 774-180.

ATTENZIONE bar pasticceria gelateria centralissimo attività quarantennale attrezzatissimo negozio laboratorio possibilità forte reddito lavoro sicuro fortune famiglia pratica cedesi occasionalissima vistosa commerciale eventuali facilitazioni. Piazza Balme, Sacchi 34. C1007

ATTIVA competente disposta nuova filiale avviata cerimale per combinazione lavasecco. Seriet. Scrivere: «Pubblicità Stampa 8153 — Torino». A38574

AUTORIMESSA buona posizione causa trasferimento vendesi. Tel. 384-697

AUTORIMESSA nuova circa mq 1.200 su due piani, ampi saloni senza colonne, fronte due vie senza Lamberdia via Massa attuali buone condizioni. Informazioni telef. 540-665.

AUTORIMESSA pianoterra unica stazione alta redditizia cedesi. Tel. 687-218

AVVIAMENTO quindicennale cedesi lavasecco su corso discussa - lavatrice dimostrabili. Tel. 727-088.

AVVIATISSIMA restaurante cede motivi salute. Tel. 251-623.

AVVIATISSIMO bar ristorante superattrezzato elegantemente arredato attrezzatissima trasferendosi cedesi soltanto dilazionando, reddito dimostrabile, occasionalissima. Casalegno 885-962. 0925

AVVIATO negozio merceria maglieria biancheria urge cedere con o senza merce. Telefonare 888-318 ore pasti. 2001

BAR signore, importante posto, attrezzatissimo, cedesi 9.000.000 trattabili, facilitazioni, permutasi alloggio. Telefonare 702-027.

BAR degustazione vini cerimale chiusura sera e cedo. Scrivere, Massena 7. A39281

BAR biliardi totocalcio altri giochi reddito elevato direttori Torino zona passaggio alloggio cedesi. Telefonare 981 357. A39201

BAR grandioso angolare ottimi 30 mila giornaliere alloggio cedo anticipando 3.000.000. Telef. 545-598.

BAR torrefazione superattrezzato angolare vantaggiosamente cedo affarone. Carnevali, 6 Marco 7.

BAR 45.000 garantite arredamento moderno zona San Paolo via Borgo 6, Torino cortile.

BAR trasferimento cedo attrezzatissimo buone condizioni. Via Rossini, telefono 888-966. A38627

CAUSA trasferimento cedo negozio ottimo. Telefonare 465-771.

CAVALLERA, Saluzzo 21, Laiteria bellissima avviata vendesi vantaggiosamente oppure gerenza. 0756

CAVALLERA, Saluzzo 21, Elettrodomestici cessazione pensione, incasso 12.000.000 (zona Fiat Rivalta) cedesi 2.100.000. 0756

CAVALLERA, Saluzzo 21, Casalinghi (porcellane) chincaglieria patentate, incasso 10.000.000, cedesi, indilazionati. 0756

CAVALLERA, Saluzzo 21, Frutta verdura (zona Francia) fortissimo incasso cedesi. 0756

CAVALLERA, Saluzzo 21, Agenzia posizione commercialissima, incasso dimostrabile, cedesi occasionalissima.

BOUTIQUE gestione centralissima di terza preferibile maschile chincaglieria saponi biancheria cedesi (eventuali mura). Telefonare 510-094. A38852

CAUSA malattia urge cedere avviato alberghetto esercizio vini liquori incasso, altre 21% per esporto annuo. Telefonare 886-692.

CAUSA salute cedo avviato negozio vino vini oli, zona San Paolo, via Borgo 6, Torino cortile.

CAUSA trasferimento cedo attrezzatissimo buone condizioni. Via Rossini, telefono 888-966. A38627

CAUSA trasferimento cedo negozio ottimo. Telefonare 465-771.

CAVALLERA, Saluzzo 21, Latteria bellissima avviata vendesi vantaggiosamente oppure gerenza. 0756

CAVALLERA, Saluzzo 21, Elettrodomestici cessazione pensione, incasso 12.000.000 (zona Fiat Rivalta) cedesi 2.100.000. 0756

CAVALLERA, Saluzzo 21, Casalinghi (porcellane) chincaglieria patentate, incasso 10.000.000, cedesi, indilazionati. 0756

CAVALLERA, Saluzzo 21, Frutta verdura (zona Francia) fortissimo incasso cedesi. 0756

CAVALLERA, Saluzzo 21, Agenzia posizione commercialissima, incasso dimostrabile, cedesi occasionalissima.

CAVALLERA, Saluzzo 21, Recapito corrieri redditizio, corrispondenti principali città, cedesi dilazionando.

CEDESI anche gerenza tabaccheria-edicola. Telefon. 293-516.

CEDESI avviato abbigliamento bimbi camiseria barriera Milano. Telefonare 276-242. A38564

CEDESI avviato frutta verdura. Telefonare 237-132 ore 13-16.

CEDESI Borgo San Dalmazzo (Cuneo) causa malattia, avviatissima rivendita giornali, annessa negozio abbigliamento pellatterie giocattoli. Scrivere Pellegrino Pasquale, Borgo San Dalmazzo. A2990

CEDESI commissionaria auto officina attrezzatissima annessa autolavaggio vera occasione. Scrivere: «Pubblicità Stampa 4377 — Torino».

CEDESI drogheria oppure gerenza condizioni vantaggiose, vetro abitabile. Aeronautica. Tel. 650-481.

CEDESI negozio abbigliamento maschile avviatissima centro. Tel. 687-438.

CEDESI oppure gerenza pasticceria confetteria centrale con laboratorio. Scrivere: «Pubblicità Stampa 8 — Torino». 2001

CEDESI panificio in Torino zona centro causa ritiro commercio, buon affare. Scrivere: «Pubblicità Stampa 8167 — Torino». A38238

CEDESI negozio avviatissimo tessile tendaggi ottimo reddito. Telefonare 677-120. 1001

CEDIAMO negozio ferramenta colori cerimale dilazionando 80.000 incasso giornaliero. Riva, via Mazzini 1.

CEDO avviatissima autorimessa zona centrale, ottima posizione suite, forte reddito. Scrivere: «Pubblicità Stampa 845 — Torino». 081

CEDO causa malattia stata avviatissima ristorante bar super su importante strada nazionale cintura Torino, ottima posizione intensa passaggio, adatto nucleo familiare. Licenze alberghiera, tabacchi, giochi bocce, grande dehors, vasto piazzale parcheggio. Forte lavoro annuale. Avvenire assicurato. Prezzo conveniente, interessenziali. Telefonare 644-652.

CEDO lavaggio a secco. Telefonare 385-253. A39620

CEDO merceria barriere Milano. Telefonare ore pasti telefono 253-939.

CEDO negozio senza merce (arredo) taleria centro mercato. Tel. 263-940.

CEDO negozio colori ferramenta casalinghi. Rivolgersi corso Cavour 30, Reinasco. A39325

CERCASI gerente bar centrale, calcolando, ottime condizioni. Riferirezze. Scrivere: «Pubblicità Stampa 4281 — Torino». A39511

CESSO pensione 8 camere letto servizi, prezzo conveniente. Telefonare 516-704 A39619

CESSO tintoria avviatissima. Telefonare 377-857. A39303

CENTRALISSIMO cedesi negozio confezioni femminili specializzato abiti sposa. Miti pretese. Tel. 302-385.

CENTRALISSIMO negozio pelletteria avviato cedesi 2.500.000 eventualmente merce. Telefono 596-957.

CERCASI gerenza torrefazione o frutta verdura eventuale rilievo. Scrivere «Pubblicità Stampa 419» — Torino».

CERCO gerenza parrucchiere signora. Telefonare 572-885. A39747

CHIESA Mongineyro 37 vendo avviatissima pasticceria annesso bar torrefazione. A39269

CHIESA Mongineyro 37 occasionalissima vendo forni pasticceria kg. 250 giornalieri 9.000.000.

CHIESA Mongineyro 37 vendo modernissima compressibile incasso giornaliero 80.000, 4.000.000.

CHIESA Mongineyro 37 affarone vendo bar superalcolico incasso giornaliero 35.000, 5.500.000.

DROGHERIA modernissima 8 mesi di apertura 50.000 giornaliere autorizzabile privato cede dilazionando. Telefonare 331-805. A38675

CHESSA Mongineyro 37 vendo tabaccheria incasso 1.300.000 annuale bar superalcolico bollati 20.000.000.

COMMESTIBILI 30.000 giornaliere privato vende. Telef. 326-582.

CONFISTERIA cedesi causa malattia. Corso Belgio 110. A38978

DROGHERIA eccezionale 70.000 giornaliere cede 2.000.000 (impianto dilazionato. Telefonare 512-877.

DROGHERIA centrale, licenza trasferibile, convenienza, cedesi ritiro commercio. Telefonare 537-753.

DROGHERIA posizione angolare eccezionalissima zona Ciaccetta, causa regioni salute cedesi. Tel. 888-437.

DROGHERIA vendo 400.000 contanti, zona Stazione, lunghe dilazioni. Telefonare 502-514. 033

ECCEZIONALE affare cedo lavasecco 650.000 mensili dimostrabile, urgente. Telefono 758-570. A39365

ELEGANTE primario circolo privato città provincia Piemonte cerca gestore anche con nucleo familiare e prenderebbe contatti per conduzione. Scrivere: Pubblimar, casella 150/C, Biella.

FERRAMENTA utensileria cedesi in Bra, anni locali. Scrivere: «Pubblicità Stampa 4177 — Torino».

FINANZIAMENTI medie piccole somme personali. Perizie accuratissime, informazioni. Tel. 655-087.

FIORENTE industria accetterebbe socio collaboratore esperto direttore officina-nesure-ramo commerciale. Scrivere: «Pubblicità Stampa 8226 — Torino». A39219

FORNO moderno con panetteria pasticceria centro vende. Telefonare 22-251 Bordighera. 22037

FOTOGRAFIA quindicennale obbligo cedo vecchiaia cambio anche con alloggio mare, campagna. Affarone. Telefonare 883-715. A38959

FRUTTA verdura cedo 1.300.000 merce scatolame incluso. Tel. 534-979

FRUTTA verdura e scatolami cedesi o gerenza, incasso 90.000 giornaliere comprovabili. Tel. 331-323.

GERENTE bar-tavola zona Stadio cerco. Telefonare ai 350-706.

GRANDE drogheria, alimentari, surgelati, acquisto cedesi. Tel. 280-063.

LABORATORIO attrezzato, ottica foto, licenza dettaglio, centrale cedesi. Telefonare 750-837. A38376

LATTERIA assicolici 380 litri 60 mila garantite cedo anticipando 2 milioni. Telef. 545-590.

LATTERIA avviatissima zona Carducci affitto 23.000 dilazionando vendesi per impossibilità conduzione. Telefonare 697-612. A38556

LATTERIA moderna ottima posizione zona sviluppo cede privatamente. Telefonare 756-762.

LATTERIA vendesi ottima posizione buon incasso. Telefonare 854-698.

LAVABIANCHERIA lavasecco pettinati, grandioso attrezzatissimo alloggio 500.000 nette mensili cedo facili lando. Rossin, Principe Oddone 3.

MEDIA industria articoli industriali gomma avviatissima buon reddito vendesi per sopraggiunta invalidità proprietario. Scrivere o telefonare: Dpit, Vacca, Unione Sovietica 175, Torino, tel. 398-517.

MERCERIA antica reddito alta lavorazione bottoni fermata pullman causa malattia cedesi. Telef. 238-195.

MERCERIA avviatissima cerca commerciale cedesi. Telefonare 271-927.

MOTIVI familiari cedesi commestibili panetteria unica in zona 180.000 giornaliere. Telefonare 398-269.

MOTIVI salute cedo avviato negozio acconciature occasione. Telefonare 583-811. A38510

MUCCHE carni ovine cedesi commerciantemente zona Madonna Campagna. Tel. 251-395 ore pasti.

OCCASIONE avviatissima cartoleria vendesi causa malattia. Settembrolo, Torino, tel. 93-963.

OCCASIONE vendesi negozio frutta verdura scatolame causa salute, centralissima. Telefonare 263-347.

OFFICINA meccanica cedesi garantendo sano [illegible] utili. Telefonare 542-058.

OROLOGERIA orologeria avviatissima centralissima, Portanuova, affarone, cedesi 3.500.000. Telef. 540-346.

OTTOCENTOMILA contanti cedo commestibile self-service ottime agevolazioni. Telefonare 502-542.

PANIFICIO forno nella zona commerciale produzione kg. 400 dimostrabili cedesi. Scrivere: «Pubblicità Stampa 5228 — Torino».

PELLETTERIE valigeria, avviatissimo, posizione invidiabile cedesi convenientemente. Reddittizio. Casalegno 885-962. 0925

PER motivi familiari cedesi commestibile panetteria unico in zona 180.000 giornaliere. Telef. 398-269.

PER ritiro attività cedesi avviatissima officina stampaggio lamiere accessori auto 40.000.000 trattabili. Scrivere: «Pubblicità Stampa 8168 — Torino». A38638

PERMUTO 5 Alfa, tre camere, servizi, mantenuta 5.000.000, facilitazioni. Telefonare 546-007.

PRESTITI SU APPARTAMENTI, CASE, RIMBORSABILI MENSILMENTE IN 20 ANNI. VALPINA, VIA ANDREA DORIA 15. 0374

PRIVATO cede avviatissima esportazione vini. Telefonare 897-978.

PRIVATO cede per cessazione attività autorimessa con saloni camere vendita auto reddito dimostrabile. Tel. 322-493. 081

PROFUMERIA zona Parella avviata porta merce cedesi 1.700.000. Rossin, Principe Oddone 3. 0882

RILEVERESI merceria moderna zona Francia - Parella. Scrivere: «Pubblicità Stampa 8319 — Torino».

RIVENDITA giornali cartoleria forte lavoro alto reddito trascesi prezzo conveniente. Casalegno 885-962.

RIVENDITA pane vini liquori centrale incasso 35.000 cedo 3.000.000. Casalegno, Vanchiglia 33. 0925

SCUOLA guida vicinanze 5-15 centro Mercatini, Orbassano, Rivoli, Pinerolo, tutel. 887-462.

SOCIETA' patrellera cerca quattro per impianto carburanti zona Barriera Milano. Telefonare 297-875.

SUPER polleria Nuova apertura ultracentralissima zona continua espansione cedesi. Telefonare 839-705.

SVENDESI causa mancato ritiro alcune con minima spesa profumerie centrale. Telefonare 596-316.

TABACCHERIA centrale levata 7 milioni 100.000 cedesi. Scrivere: «Pubblicità Stampa 8227 — Torino».

TABACCHERIA levata 1.000.000 cedesi 13.500.000. Scrivere: «Pubblicità Stampa 8212 — Torino».

TABACCHERIA (provincia) drogheria, incasso 80.000, cedesi causa decesso. Cavallero, Saluzzo 21.

TINTORIA cedesi negozio ampliare buona posizione simile altro abitabile. Telefonare 236-927.

TINTOSTIRERIA bene avviata con alloggio cedesi. Telefonare 380-550.

TRENTASETTENNE pratico commercio 10.000.000 contanti esaminerebbe combinazione sociale o esercizio anche estero. Scrivere: «Pubblicità Stampa 417» — Torino».

URGE cedere avviato negozio acconciatura, zona centrale, motivo trasferimento. Telefonare 536-804.

VENDESI attrezzatura completa per autoriparazioni affarone. Telefonare pasti 257-923. A38987

VENDO nuovissima filatoria completa di macchinari causa trasferimento. Telefonare 212-034. A39583

VERA occasione cessa pellatteria per ritiro commercio. Scrivere: «Pubblicità Stampa 4270 — Torino».

VIA Nizza commestibili polli, conigli cedo ritiro commercio. Tel. 545-261.

COMPRA - VENDITA ALL. LOCALI e TERR. L. 200 p.p.

A.A.A.A.A. ACQUISTO alloggi contanti [illegible]. Telef. 518-738.

A.A.A.A. ARCIOCCASIONE, cooperativo Mirafiori prenota ultimissimi alloggi signorili L. 850.000 per camera più mutuo. Telef. 545-567 corso Umberto 38. A39561

A.A.A. AFFARONE causa trasferimento cede alloggi signorili prossimi giugno in cooperativa, 3 camere più servizi, 2 camere più servizi. Telefonare 562-905. 0133

A.A. ACQUISTA famiglia subito contanti alloggi (Torino). Tel. 781-769.

A. ACQUISTASI con immediato pagamento, alloggi da redditi. Telefonare 541-419. 0645

A.A. L'IMPRESA Squillari vende ultimi alloggi signorili, via Biglieri, L. 600.000 per camera, dilazionabili. Tel. 545-567, corso Umberto 38.

A. AERONAUTICA occasione vendo alloggio nuovo 2 camere livello civili libero. Telef. 751-826, 775-339.

A. ALLOGGIO collinare sotto il Parco Europa, 4 camere cucina bagno, ripostiglio, giardinetto, magnifica vista su Torino. Cavalleris 545-670.

A. CORSO Francia 333, palazzo signorile soleggiatissimo, 2 camere livello cucinetta, 5.500.000 più mutuo. Consulenza 512-670.

A. FINO vendonsi con mutuo alloggi signorili centrali con giardino, telefonare sogg. Tel. 881-852.

A. RATEAZIONI mensili pari affitto vendonsi alloggi, negozi, uffici, magazzini in Residenza Miramonti, Corso G. Cesare 238. 0258

A. VIA Mongineyro, ultima occasione 1 camera cucina bagno, 3 milioni 700.000, sufficienti 500.000, più 29.000 mensili. Consulenza 543-670. 0584

A La Casa cedesi casa rustica e terreno. Telef. 293-518 pomeriggio.

A. Limone Piemonte vendesi 2 appartamenti ammobiliati palazzo signorile, informazioni tel. 653-255 Torino. A39179

A Santarcangelo, camera tinello cucinino, 3.650.000 più mutuo. Archiardi, Settembre 58. 0987

A Torino compro alloggi e muri negozio soddisfaci. Telefonare 774-190.

A 20 km. Nord Torino vendo terreno mq. 2600 lire 500 al mq. Telefonare 274-590. A39064

A 7.200.000 - 7.800.000 vendonsi alloggi scontasse 3 camere tinello cucinino grande ingresso ripostiglio terrazzo, sufficiente 2.500.000, rimanenza dilazionata. Via Cristoforo 20 bis, zona Francia - Tirreni. Visite pomeriggio. A37843

ABITABILE Somini 3 camere cucina servizi. 6.000.000, sufficienti 2 milioni. Cubito, Francia 95. 0874

ABITABILE 5 Rita, tre camere, servizi, mantenuta 5.000.000, facilitazioni. Telefonare 546-007.

ABITABILI, massima facilitazioni, panoramici, signorili, vendonsi alloggi box. Cascine Vica. Telef. 784-265.

ABITABILI, 5 Rita, alloggi signorili due camere, tinello, cucinotta, vendonsi; facilitazioni pagamento. Tipazzi svaziosi, possiconsi impartire vie commerciale, continuati stradonali, Cauda, Barietta 133.

ACQUISTASI cerchi, villetta Torino oppure dintorni, pagamento contanti. Telef. 330-183. 0344

ACQUISTASI cassina signorile alloggio, 4-6 camere, servizi. Telefonare mattino 531-974. 0970

ACQUISTERESI alloggio trattamere servizi, zona Carducci, S. Paolo. Telefonare 631-269. 1001

ACQUISTIAMO alloggi, ville, terreni, case, negozi, Pagamento contanti. Picco, Marconi 36. Tel. 657-224.

ACQUISTO cassina villetta 3-15 camere Mercatini, Orbassano, Rivoli, Pinerolo, telef. 887-462.

ACQUISTO contanti appartamento tre quattro camere, stabile, casa moderna garage Porta Nuova. Scrivere: «Pubblicità Stampa 4240 — Torino»

AFFARONE vendiamo Susa alloggio 3 vani. Scrivere: «Pubblicità Stampa 1 — Torino». 1001

AFFITTASI vendesi casetta cellinare Almese. Rivolgersi via Rivoira 22, Torino. A28856

ALLA Fiat Mirafiori ultimi 2 alloggi nuovissimi, mq 100, 8.000.000. Facilitazioni. Archiardi, Settembre 58.

ALLOGGETTI modesti alto reddito appartamento signorile centralissimi rotonda vistosa privato svende. Telefonare 531-207. A38480

ALLOGGETTO affittasi via Baudissard, camera, cucina, termobagno, 3 milioni 300.000, rassegna. Torinese 541-419. 0645

ALLOGGETTO vecchio, libero, 3 camere, senza servizi (Mirafiori-Dante) Torinese 515-318. 0192

ALLOGGETTO via Po, libero, ristrutturato, rimodernato, vendesi conveniente. Telefonare 534-712.

ALLOGGI nuovi 3 camere cucina stadoni Giolitti 29. Tel. 998-909.

ALLOGGIO stupendo signorile, casa padronale, vista Po colline, mq 360, vendesi, libero. Archiardi, Settembre 58. 0987

ALLOGGIO angolare rimodernato via Garibaldi 100 mq vendo occasione. Caputo, via Consolata 2.

ALLOGGIO corso Regina, quinto Stabile, 7° piano, 4 locali, 10 milioni. Archiardi, Settembre 58.

ALLOGGIO esentasse (via Moretta) tre camere cucina servizi 6.200.000 facilitando. Torinese 541-419.

ALLOGGIO signorile vendesi 3 camere, tinello, doppi servizi. Telefonare 775-806.

ALLOGGIO via Martorelli, 3 camere cucina, 8.300.000 più mutuo. Archiardi, Settembre 58. 0987

APPARTAMENTO signorile salone 3 camere cucina doppi servizi vendo. Telefonare 774-320.

(Continua a pag. 8)

Questo è il momento di adattare il vostro impianto di riscaldamento ad ESSO RED

Siate i primi a godervi i molti vantaggi di Esso Red il nuovo gasolio

Esso Red non è un olio combustibile con il nome cambiato, è qualcosa di totalmente diverso. Perchè? Perchè Esso Red è un distillato, purissimo: è gasolio. Studiato dalla Esso non soltanto per eliminare un sacco di inconvenienti (biancheria insudiciata, cortili ingrigiti dal fumo, smog...) ma per darvi concreti vantaggi. Prendete questi tre... per incominciare:

1) miglior rendimento termico: oltre ad avere un contenuto termico superiore, Esso Red, essendo un distillato, assicura un miglior rendimento per la sua natura, composizione, purezza, qualità.

E queste caratteristiche si mantengono costanti! E' tutto calore in più: per tutta la stagione fredda.

2) maggior pulizia di combustione: con Esso Red vengono eliminati gli spessimenti del combustibile. Quindi niente morchie, nè depositi. Gli impianti rimangono più puliti e niente fumo all'esterno.

3) corretto funzionamento del bruciatore: la messa a punto degli impianti è più facile con Esso Red perchè il suo bruciatore è più semplice, ha meno organi di lavoro: manca il preriscaldatore, ad esempio. Ora poi Esso Red il bruciatore è meno soggetto ad inconvenienti ed interruzioni, e la sua manutenzione è davvero semplificata.

Esso Red ha parecchi altri vantaggi, ma perchè dirveli tutti? E' meglio che li scopriate da voi - uno dopo l'altro - nel tepore della vostra casa. Un'altra cosa ancora... il momento più favorevole per adattare il vostro impianto di riscaldamento ad Esso Red è proprio questo: approfittate della "messa a riposo" dell'impianto per fare gli opportuni cambiamenti.

Il Servizio Assistenza Esso è da oggi a vostra disposizione gratuitamente

ESSO CASA tepore felice!

Interpellate le Filiali Esso in tutta Italia

Metz Metz Metz

RADIO - FONO - TV ORIGINALI TEDESCHI: Corso Marconi 24 - Tel. 650.151

Il METZ CAPRI S. superautomatico è l'unico televisore al mondo con visione orientabile in questo modo:

Permutiamo valutando il vostro vecchio televisore METZ L. **100.000** e L. **75.000** qualsiasi altro televisore solo per chi acquista un nuovo METZ mod. CAPRI S.

Permute e vendite presso:

BENEDETTO (Carignano)	Via Savoia 18	Telefono 690.416	BOLLA	Via Sacchi 38	Telefono 590.777	PAGANO	Corso Palermo 50 - Telefono 850.616
CASERIO (Ivrea)	Strada Torino 299	Telefono 54.122	DEANDA	Piazza Statuto 7	Telefono [illegible]		Via Tunisi [illegible] - Telefono 693.040
BERTUZZI	Via Stradella 30	Telefono 295.949	DASSANO	Via Nizza 363	Telefono 693.548	POLLANO	C.so Marconi 3/A - Telefono [illegible]
	Corso Belgio 35	Telefono 877.575	GRIBAUDI FRANCO	Corso Firenze 27	Telefono [illegible]		Via Nizza 33
			NEGRO & CARENA	Via Tripoli 2	Telefono [illegible]		

DONNE Confidenziale

Il cappello del giorno

L'usanza molto diffusa fra le signore di andare a capo scoperto è ignorata dai creatori di moda i quali, ad ogni stagione, nel presentare le loro collezioni, mettono l'accento sull'importanza del cappello quale nota indispensabile per completare l'abbigliamento. Fra le tante fogge lanciate, hanno sempre avuto maggior fortuna quei tipi di modelli ripresi dai cappelli maschili e, se la moda è femmina, il cappello che più colpisce la fantasia femminile è tolto dal capo degli uomini. La conferma proviene dal successo ottenuto dai cascheiti alla cosmonauta, turbanti da califfo, colbacchi alla cosacca, berretti militari, feltri all'alpina e baschetti.

Questa primavera il cappello che più indica lo stile del «giorno» è quello da esploratore, in feltro con lacci di sottogola. E' una forma che «dona» a tutte per la sua tesa moderatamente larga e la calotta «calzante» che non vincolano la pettinatura; capelli cortissimi o lunghi non alterano l'effetto spavaldo ed avventuroso del cappello alla moda presentato dalle modiste di grido ma che già si trova nei grandi magazzini, in tutti i colori al modico prezzo di due o tremila lire, basta avere l'accortezza di sostituire il nastro che è piuttosto corrente con una fascia di tessuto più fine, oppure addirittura lasciarlo spoglio e si avrà il cappello ultima novità. Quando un'idea dell'alta moda invade i grandi magazzini a tempo di record si ha la conferma che è un'idea che piace indistintamente a tutte le donne.

Meteoriti per la «fantamoda»

Si è chiusa nei giorni scorsi a Torino una mostra della novità più ritrovate dell'orologeria. Poco emozionato probabilmente dagli aerodinamici congegni di moda e valori e dai «cronografi con scala tachiproduttimetrica», ideali per i viaggi in missile, le numerose visitatrici hanno trovato ugualmente un motivo d'interesse nella esposizione di una raffinatissima serie di gioielli d'avanguardia. Siamo in epoca di esplorazioni spaziali: la moda non poteva non approfittarne.

La scelta non si limita più ai gioielli tradizionali, zaffiro e smeraldo, perla e diamante: oggi ci sono i gioielli di meteorite o, per essere più esatti, di «tectite», la favolosa «pietra di fuoco» caduta dal cielo, cui gli orientali attribuiscono un carattere sacro.

Incastonata nell'oro e unita ad altre pietre preziose, la tectite, che presenta una superficie scura con brillanti verde cupo, è la pietra ispiratrice delle nuove «parures» presentate. Per le più tradizionali, ci sono sempre collier e spille classiche, montate su argenti, acciai trafilati a «resille» o a «maille» o in «rocaille». Un esempio. Il «set» composto dalla collana e dal bracciale — con minuscolo orologio sotto un coperchietto —, con brillanti e smeraldi su un'intelaiatura d'oro bianco. Il solo collier, con 198 smeraldi ed altrettanti brillanti, costa sui 15 milioni; il bracciale costa invece «solo» dieci milioni. Avvertenza per i mariti: i pezzi sono acquistabili anche separatamente.

Il cocktail di primavera

E' stato detto da un umorista che «il cocktail si prepara scuotendo una miscela di alcools industriali che vi capitano sotto mano». Si può aggiungere della maionese, del petrolio, del sugo di liquerizia e del grasso di «cavallo a dondolo». In effetti, rientrano nella categoria anche miscele molto meno pazzesche ed inquietanti: la primavera offre la possibilità di preparare con i nuovi frutti un'infinità di bevande fresche e senza controindicazioni, che sostituiscono l'alcool con le vitamine. Ecco alcuni suggerimenti.

Cocktail Sottobosco.

Occorrente: 1 litro succo di pesche, 300 gr. di fragoloni, 200 gr. di fragoline di bosco, 1 dl. di Maraschino.

Schiacciare le fragole e le pesche con il frullatore. Filtrare il liquido ottenuto attraverso un lino, mettere nel bicchiere, guarnito con ghiaccio tritato, un cucchiaio di fragoline di bosco e poi il maraschino. Versare infine il succo.

OGGI FESTEGGIAMO

OGGI: mercoledì 19 aprile. Il Sole sorge alle 5.15 e tramonta alle 18.44. La Luna si trova nel 9° giorno: sorge alle 12.30 e tramonta alle 2.58.

IL SANTO: *S. Expedito martire.*

(A cura di Flora Gandolfi, Elsa Rosselli e Luisella Re)

La ripugnante vicenda di corruzione scoperta a Recco

La tredicenne racconta: Mia madre mi diceva «divertiti ma sta attenta»

La donna è stata denunciata insieme con quattro giovani che hanno abusato della ragazza Costei cominciò ad avere rapporti con gli uomini a 11 anni e nove mesi - La madre commentò: «Cosa fatta capo ha» - Il patrigno non sapeva nulla, è schiantato dalla vergogna

Nostro servizio particolare

Recco, mercoledì sera.

«Mia madre sapeva tutto di me. "Divertiti pure", mi diceva, "ma stai attenta: non voglio che tu mi torni a casa con un figlio"». *Sono parole di Maria Angela Turci, la tredicenne di Recco protagonista di una delle vicende più turpi che la cronaca abbia mai registrato.*

Alta come una donna, altrettanto come può essere una ragazzina, il viso malizioso pesantemente truccato, minigonna e maglietta attillata, Maria Angela racconta senza pudori e senza smarrimenti la sua incredibile storia che, messa in luce dai carabinieri della tenenza di Santa Margherita Ligure a della stazione di Recco, ha portato alla denuncia della madre, in cinquantaquattrenne Giuseppina Benvenuto, e di quattro giovani che hanno abusato di lei: Enrico Prampolini di 40 anni, Adriano Pozzo di 27, Antonio Cipresso di 28, e Marino D'Angelantonio di 19, i primi tre abitanti a Recco, il quarto a Bogliasco.

Libera in casa (la madre è una amorale, malata nel corpo e nella coscienza; il padre, Geraldino Turci, un povero contadino di 61 anni, completamente sprovveduto) e libera per la strada, Maria Angela ha avuto il primo rapporto intimo nell'aprile di due anni fa, sulle alture di Recco, quando aveva appena undici anni e sette mesi. «Ho raccontato a mia madre quello che mi era capitato soltanto un paio di mesi dopo — dice la ragazzina — Mi ha risposto che "cosa fatta capo ha", poi mi ha raccomandato di non portarlo a casa un figlio».

Così, da quel giorno, gli «incontri» si sono moltiplicati, in campagna, in automobile, qualche volta persino a casa sua, in via Megli 60 A, dove la madre accettava come la cosa più naturale del mondo che la figlia si intrattenesse con gli amici. «Quando mi sentivo stanca — aggiunge Maria Angela — mia madre mi sostituiva». In cambio della sua compagnia, le ragazzine ricevevano qualche pacchetto di sigarette, qualche polo di cotone, qualche biglietto da mille. «Una volta — racconta — un tale che mi era accompagnato con me mi aveva promesso quattromila lire, ma poi s'era scordato di darmele. Mia madre è andata a rinfrescargli la memoria e lui ha pagato».

Giuseppina Benvenuto è stata denunciata per concorso in violenza carnale, corruzione e sfruttamento della prostituzione. Quando i carabinieri le hanno contestato queste gravi accuse, ha alzato le spalle. «E' proprio il caso di rinvangare certe cose? Quello che è stato è stato...». I carabinieri hanno insistito nell'interrogatorio, volevano conoscere tutti i particolari del turpe traffico, ma la donna, colta da una violenta crisi di isterismo, ha dato in escandescenze ed è stato necessario ricondurla a casa.

I quattro giovani denunciati (le accuse portano di concorso in violenza carnale e di corruzione) hanno candidamente ammesso d'aver avuto rapporti con la ragazzina. «Chi ha mai fatto caso alla sua età?» — hanno detto. — A Recco sapevano tutti della vita che Maria Angela conduceva». Uno di essi, in particolare, è stato accusato dalla stessa ragazzina di essere stato il primo uomo della sua vita. E' il ventenne Enrico Prampolini. «Non è vero — ha detto il giovane — qualcuno mi aveva già preceduto». Ma Maria Angela è stata ferma nella sua accusa. «Perché menti?» — gli ha gridato in faccia. — Sai benissimo di essere stato il primo». E di seguito gli ha ricordato circostanze e particolari.

Alla madre di Maria Angela è stato chiesto perché, a suo tempo, non avesse denunciato il giovane. «Non l'ho fatto — ha risposto — per non dare un dispiacere a mia madre. E poi, che scopo poteva avere la denuncia? Ormai era una cosa senza rimedio».

Tagliato fuori da questi aspetti poco edificanti della vita familiare, il padre della ragazzina (Geraldino Turci convive da trent'anni con Giuseppina Benvenuto, che è separata dal marito, ma ha riconosciuto la figlia dandole il suo cognome) è stato colto da collasso quando s'è reso conto di certe verità che in passato non era riuscito a indovinare. Sulle prime ha minacciato querele contro coloro che avevano abusato di Maria Angela, poi, ripensandoci, ha detto con rassegnazione: «E' inutile. Ormai la vergogna non si può più cancellare».

Filiberto Dani

Maria Angela fuma con l'atteggiamento delle «dive» dei fumetti. Con lei è il patrigno

La sciagurata madre

Avvocato americano accusato da Garrison chiede un indennizzo

NEW ORLEANS, mercoledì sera.

L'avv. Dean Andrews, accusato di falsa testimonianza durante l'inchiesta condotta dal procuratore distrettuale di New Orleans Jim Garrison sull'esistenza di un complotto per uccidere il presidente Kennedy, ha citato Garrison per danni chiedendo un indennizzo di 500.000 dollari (oltre 62 milioni di lire italiane).

Andrews, che è stato vice procuratore distrettuale in una località presso New Orleans, accusa Garrison di avere cercato di costringerlo a fare false dichiarazioni dinanzi al «gran jury» che si è occupato dell'inchiesta svolta dallo stesso Garrison.

Andrews dichiarò al «gran jury» che dopo l'uccisione del presidente Kennedy, avvenuta a Dallas nel novembre 1963, un uomo di nome «Clay Bertrand» gli chiese di assumere la difesa di Lee Harvey Oswald, presunto uccisore di Kennedy. Andrews dichiara ora che Garrison voleva che egli testimoniasse dinanzi al «gran jury» che «Clay Bertrand» era in realtà «Clay Shaw», l'uomo d'affari di New Orleans.

Assassinato a Boston un barista italiano

BOSTON, mercoledì sera.

Joseph Lanzi, un barista di origine italiana che frequentava gli ambienti della malavita è stato assassinato. Si tratta della 43ª vittima della guerra che si tenne in quella città dal 15 marzo del 1964.

Il Lanzi era noto alla polizia quale criminale di piccola taglia ma non aveva precedenti penali. Gli agenti hanno fermato l'auto degli assassini mentre stavano portando il cadavere in un posto isolato per liberarsene.

Sulla vettura vi erano tre individui oltre al morto: due sono riusciti a scappare. Il terzo, Frank Gori, è stato arrestato

I nostri dubbi

Termometri

Quando e da chi fu inventato il termometro?

V. Lonardi, Alessandria

Il termometro ad aria fu una delle tante invenzioni di Galileo e risale al 1596. Furono poi inventati i termometri a mercurio e ad alcool, il primo adatto ad alte temperature e il secondo a quelle bassissime, sotto il punto di congelamento del mercurio. L'adozione del mercurio, che ha una dilatazione molto regolare, va fatta risalire all'astronomo olandese Huyghens (1670).

Nel 1706 si ebbe il termometro attualmente di Réaumur, nel 1714 quello di Fahrenheit, in cui il nostro zero (temperatura del ghiaccio fondente) corrisponde a 32 gradi, e il cento (temperatura dell'acqua bollente) a 212. Il termometro centigrado, quello ormai d'uso generale, porta il nome di Celsius ed è del 1714.

Scherno punito

E' reato schernire chi non accetta un duello?

F. Porrini, Recco

Certamente. L'articolo 599 del codice penale punisce con la reclusione fino a sei mesi o con la multa da lire cinquecento a cinquemila chiunque pubblicamente offende una persona o la fa segno a pubblico disprezzo, perché non ha sfidato o non ha accettato la sfida, o non si è battuto in duello.

La carriera di Zilioli

Il ciclista Italo Zilioli sta diradando un poco i suoi tifosi. Io sono uno di questi e vorrei conoscere la lista dei suoi successi da professionista.

A. Filì, Torino

Recco Velenco: 1963: Circuito di Rimaggio, prima tappa Giro della Svizzera, Tre Valli Varesine, Giro dell'Appennino, Giro del Veneto, Giro dell'Emilia, Circuito di Nizza M.; 1964: G. P. Monaco, Criterio Renne, Giro del Veneto, Coppa Sabatini e Peccioli, Coppa Agostoni a Lissone; 1965: Nizza-Mont Agel, Coppa Sans Fee (Giro), Giro del Piemo, Gran Premio Bilbao; 1966: Campionato di Zurigo, G. P. Industria e Commercio a Prato, G. P. Desio.

Notti orientali

Donde viene la parola pigiama?

M. Lorenzi, Genova

E' di origine persiana. Il termine è composto di due vocaboli: pae (gambe) e jamag (indumento). Il pigiama del resto fu per lungo tempo un tipico indumento orientale.

Stamane alle 9 un carabiniere l'ha scorta

Trovata la bambina di Ventimiglia era addormentata sotto un albero

La piccina di 7 anni che si era dispersa da lunedì nei boschi di Olivetta San Michele non ha riportato lesioni di sorta - Il ritrovamento è stato reso possibile dall'impiego d'uno dei cani-poliziotti fatti giungere da Torino - Si temeva l'aggressione d'un bruto: la madre sviene alla lieta notizia

La piccola Graziella Cinelli e il fratello Lino di undici anni

Dal nostro corrispondente

Ventimiglia, mercoledì sera.

Graziella Cinelli, la bimbetta di sette anni scomparsa lunedì sera da Olivetta San Michele, in Val Roja, è stata ritrovata sana e salva questa mattina alle 9. Giaceva addormentata in un bosco a qualche chilometro da casa. E' in lieve stato di choc, ha graffi causati dai rovi, ma nulla di grave.

L'ha rintracciata uno dei cani poliziotti inviati ieri a Ventimiglia dai carabinieri di Torino. Tutta la gente del piccolo comune, che è proprio sul confine Italo-francese, aveva partecipato alle ricerche protrattesi affannosamente per due giorni. Ormai s'era fatta strada l'ipotesi che Graziella fosse stata rapita e uccisa da qualche bruto o fosse caduta e morta in qualche burrone. E questa mattina un vero e proprio corteo trionfale, con carabinieri e gendarmi in testa, l'ha riaccompagnata festosamente a casa. I genitori se la sono stretta al petto piangendo di commozione.

Il dramma come è nato era cominciato lunedì poco dopo le 18. Graziella era uscita di casa con il fratello maggiore Livio di 11 anni (in famiglia sono cinque bambini) per andare incontro alla madre — Elena Rupo di 30 anni — che s'era recata a raccogliere olive in una proprietà vicina, oltre il torrente Bevera. Ma lungo la strada i due fratelli avevano litigato, la bimbetta era fuggita e il ragazzo era tornato indietro da solo.

Livio era convinto che Graziella avrebbe trovato la madre. Ma alle 19 la donna rientrava senza la figlioletta.

Il fratello a questo punto cadeva in preda a choc nervoso, ed era tanto sconvolto che non riusciva a fare un racconto preciso dell'accaduto. Il padre Giovanni, un panettiere emigrato da qualche anno in Riviera, aveva addirittura il sospetto che il ragazzo avesse visto la sorellina cadere nel torrente o ve l'avesse involontariamente spinta con un urto mentre attraversavano un ponticello.

Si dava l'allarme mentre scendeva la sera. Per tutta la notte la gente vagava nei boschi della Val Roja al lume delle torce chiamando a gran voce la bambina: ma senza esito. Ieri mattina giungevano a Olivetta anche i vigili del fuoco di Ventimiglia e alcuni sommozzatori scandagliavano metro per metro il torrente Bevera a valle del ponte. Non si trovava nulla e prendeva consistenza l'ipotesi che Graziella fosse stata rapita da qualche sciagurato e portata oltre il confine.

Il fratello veniva interrogato dai carabinieri, dal parroco e dalla sua maestra che saliva con tutta la scolaresca nella zona dove si riteneva che Graziella fosse sparita. Si temeva che Livio non dicesse tutta la verità per timore di qualche vendetta: forse aveva visto aggredire la sorella ed era stato minacciato. Così trascorreva in angoscia anche il secondo giorno. A sera giungevano due cani poliziotti specialmente addestrati nel centro cinofilo della Legione di Torino.

Le indagini e le ricerche continuavano con maggior lena. Questa mattina un carabiniere portava uno dei cani poliziotti oltre la «gola di Bassarè» verso la frazione Collabassa. Qui l'animale scattava di corsa, sguiscando in mezzo a un bosco di castagni, non fitti cespugli e rovi. E qui, addormentata sotto un albero, sfinita, c'era la bambina. Ha raccontato che aveva vagato per ore e ore senza riuscire più a orientarsi e per due notti aveva dormito all'addiaccio senza mangiare nulla. Aveva anche sentito la gente che la chiamava, ma non riusciva a capire donde venissero le voci.

Italo Merlo

Rubate le elemosine nella chiesa di Centallo

Cuneo, mercoledì sera.

Durante la notte, ignoti malviventi hanno tentato di svaligiare la chiesa parrocchiale di Centallo, dopo assetti fatti probabilmente rinchiudere ieri sera nel tempio. I malviventi hanno preso di mira l'altare maggiore, ma la serratura del tabernacolo ha però resistito. I ladri hanno quindi dovuto accontentarsi delle elemosine e di qualche «ex voto».

La casetta di Rocco, tra gli ulivoti, dove avvenivano i turpi convegni (foto Leoni)

Vi entusiasmerete a sfogliare
I FIORI DEL MALE
l'opera più famosa
di
Charles Baudelaire
primo volume
della impareggiabile, superba, grande collana
CLASSICI ILLUSTRATI CURCIO
Da oggi
nelle librerie e nelle edicole
a
MILLE LIRE
I CLASSICI ILLUSTRATI CURCIO
«...sono ammirevoli» ha detto il poeta Giuseppe Ungaretti
«...sono provocanti e utili» ha detto lo scrittore Leonida Repaci
«...una nuova positiva strada della nostra editoria» ha detto il critico Luigi Silori.

ASTA alla NUOVA CODEBO'
In collaborazione con la
Galleria Manzoni di Milano
ORE 21,15
Opere di Maestri dell'800 Italiano
Seguendo il catalogo della 2ª giornata più interessanti dipinti pervenuti ultimamente.
Presentatore: Dott. EMILIO SASSO
VIA DELLA ROCCA, 33
Telef. 877.906 - 885.994

S. CRISTOFORO FIAT
COMMISSIONARIA
P. Carducci 169, t. 633.963 - Torino

ANNUNCI ECONOMICI

COMPRA - VENDITA ALL. LOCALI e TERR. L. 200 p.m.

(Continua da pag. 4)

APPARTAMENTI centralissimi via Della Rocca 39, modernissimo 5 camere, servizi 6.400.000, contanti sufficienti 1.800.000. Gabetti 578-044.

APPARTAMENTI signorili prestigiosi, comodità, panorama, taxigas, 3 camere, cucina Guinigetti 11/B. Cantiere 15-17. O15

APPARTAMENTO eccezionale, affittasi, via Valentino Carrera (Montegrappa), 3 camere servizi, 5 milioni 800.000, sufficienti 3.000.000 contanti. Torinese 515-319. O122

ATTENZIONE permutansi immobili in qualsiasi luogo con altri. Telefonare 527-420. O1011

AURORA, via corso, intero piano, 4 alloggi, 10 camere, terzo ascensore, vendonsi. Acchiardi, Settembre 58. O987

AUTORIMESSA centralissima mq. 1700 circa grossa incrocio corsi Mazzetti e Vinzaglio libera maggio vendesi. Telefonare ufficio 593-529.

BARDONECCHIA nuovo alloggio 3 camere, cucina, servizi, vendesi. 753-277, 765-462. 1001

BARDONECCHIA vendesi affittasi semiarredati signorili alloggi in condominio con giardino box sala gioco. Tel. 543-906. 2001

BELLISSIMA villa antica arredata antico 22 camere parco posizione stupenda zona importante turismo. Telefonare 81-779 Asti.

BERTOLLA cascita due camere maggiorina 50 mq. 4.250.000. Telefonare 511-401. A38360

BLOCCANSI in casa costruita anno 1928 gruppo negozi 47 metri fronte via, reddito 7%, richieste 44 milioni. Telefonare 562-982 mattino.

BORGHETTO impresa Campolungo vende alloggi minimi 2.800.000, 100 metri spiaggia. Mutuo 75%. Telefonare Torino 293-529.

BRUSSON vendo terreno mq 450 per villetta. Scrivere «Pubblicità Stampa 4229 — Torino». A38533

CANOVA ang. Muratori vendonsi residenti alloggi 2-3-4 camere servizi. Mutuo ed ulteriori facilitazioni pagamento. I.P.I.T., telefoni 535-000, 535-948. O656

CARRU' zona deliziosa eccezionale recente autostrada vendesi casamondo mt. 800, terreno mt. 2000 circa. Scrivere «Pubblicità Stampa 4274 — Torino». O

CASA nuova Chieri sette camere due cucine due garage vendesi 9 milioni. Telefono 337-343.

CASA, piazza Statuto, 80 camere, buon reddito, 55.000.000. Scrivere «Pubblicità Stampa 4223 — Torino».

CASETTA indipendente, eventualmente terreno, splendida posizione collina bolognese, privato vende prezzo convenientissimo. Scrivere: «Pubblicità Stampa 4173 — Torino».

CASETTA rimessa nuovo vicinanze castello Rivoli due camere cucina bagno vendo 3.800.000. Telefonare 530-295. O653

CASETTA zona Asiglano vendesi prezzo mite. Telefonare 727-343 ore pasti. A40051

CAVALLERA, Saluzzo 21, Finissia grandioso bar-ristorante vendonsi muri, ottimo investimento capitale.

CENTRALISSIMI negozi corso Vittorio 32 uno attiguo due liberi possibilità vasto retro accessibile automezzo vendo. Tel. 81-562 ore 17-19.

CHIOSCO METALLICO NUOVO OCCASIONE VENDESI PRONTO SUBITO. TELEFONARE 913-106.

COLLINA mezz'ora Torino vendo blocco 3 alloggi nuovi 4 vani termobagno terrazzi pacape 15.000.000. Telefonare 382-132.

COLLINA torinese posizione tranquilla sopra nobile vista Torino area alpina vendesi proprietà 80.000 mq. con villa settecentesca 40.000 mq. edificabili piano regolatore rete luce telefono acqua in loco. Scrivere: «Pubblicità Stampa 4131 — Torino». A37715

COLLINARE panoramico con rustico tutti servizi vendo terreno frazionabile. Telefonare 961-845.

CAMPRO alloggetto una o due camere e servizi centrale Crocetta 1-II piano. Telefonare 591-974.

COMPRO due giornate terreno zona agricola dintorni Torino. Telefonare 531-858. A39520

CORIO vendesi casa 5 camere servizi garage annesso. Tel. 928-050.

CORSO Parigi vendo 4 camere cucina libero 4.000.000. Castagna 585-962. O925

CORSO Vercelli 248 vendonsi alloggi prezzi eccezionali, mutuo dal 45 al 70 %. Telefonare 539-967.

CROCETTA, alloggio 3 camere cucina, libero settembre, 11.500.000 mezzo mutuo. Archiardi, Settembre 58. O987

FINANZIAMENTI SU ALLOGGI DI PROPRIETA' E DA ACQUISTARE RIMBORSABILI MENSILMENTE ENTRO SEI ANNI. VALFINA, VIA ANDREA DORIA 15. O574

GIAVENO lotti posizione panoramica urbanizzati vendesi. Geometra Martano, telefono 932-170.

IMPRESA Geom. Cuviro cerca terreno progetto approvato 80-130 camere zona Parella permuta con camere. Telef. ufficio 799-116.

IMPRESA vende Barriera signorilissimi salone 2 camere ristervisi, Cantiere Pravestino 4 ang. Francia 100.

IN Castelmonte frazione Vivario vendesi casa 6 vani garage giardino cortile indipendente. Tel. 233-003.

LOCALE moderno metri quadrati 250 ingresso carraio cortile, vicinissimo via Fo. Vendiamo-affittiamo. Telefonare 579-886. A38348

LOTTI panoramici Cruento adatti villette vendesi 1600 mq. Tel. 339-868

LOTTI terreno 300 mq panoramici per villette zona Avigliana vendo L. 3000 mq con servizi. Telefonare 530-385. O100

LOTTINO terreno progetto approvato villetta Superga Castiglione 3 milioni Casalegno, Venchiglia 35.

MERAVIGLIOSO appartamento mq 325 piedi Villa Genero 5 minuti da piazza Castello vendesi. Tel. 874-933.

NEGOZIO corso Regina mq 45 vendo muri 4.800.000. Telef. 652-873.

NICHELINO vendo alloggi bellissimi 7.700.000 camere consegna giugno. Telefonare 655-910. A39360

NUOVI Mercati privato vende alloggio tre camere tinello cucinino servizi. Telefonare 674-536.

OCCASIONE vendesi unico negozio arredato con clientela profumeria. Corsia 176, telefono 390-989.

OCCASIONE vendesi villa con 2 alloggi a St. Vincent Telefon. 97-139 St. Damiano (At.).

PAROLLA, libero settembre, due camere tinello servizi 3° piano senza ascensore, vendesi trattative, 5.200.000. Telefonare 787-277 ore ufficio. A39701

PAROLLA 6.300.000 mutuo assicurato camera tinello servizi terrazzo vendesi. Tel 779-088.

PECETTO, terreni panoramicissimo, altitudine 500, comodi accessi, pullman. Telefonare 82-316. A38987

PERMUTASI alloggio con rustico dintorni Torino. Tel. 20-335 pasti.

PERMUTASI alloggio Chivasso con magazzino Torino. Telef. 537-428

PERMUTO alloggio 3 vani e servizi Torino parenzi Francia con simile Riviera Ligure. Tel. 877-792.

PIAZZA Statuto via Cibrario, 4° piano vendo alloggio 6 camere termo bagno ascensore. Telef. 535-601.

PRIVATO cambia alloggio di 3 camere e servizi centro Torino, con altro alloggio al mare. Telefonare ai 288-100. O1011

PINO Villetta, lotti per ville, vendiamo dilazionando. Telef. 886-152, 881-944. A38433

PRIVATO vende a S. Sebastiano Po terreno fabbricabile 60 tavole, buona posizione. Scrivere: «Pubblicità Stampa 8525 — Torino».

PRIVATO vende alloggi villini piscine comunali su corso Unione Sovietica. Telefonare 362-211 ore 15-19. A40277

PRIVATO vende alloggio signorile assente zona Crocetta quattro camere tinello cucina doppi servizi libera subito. Telefono 328-592 A38416

PRIVATO vende alloggio 2 camere tinello e servizi S. Rita. Tel. 369-810.

PRIVATO vende alloggio due camere tinello servizi Borgata Vittoria. Telefonare ore serali 630-426.

PRIVATO vende appartamento 3 camere più tinello e servizi. Via Padova 27, tel. 272-976.

PRIVATO vende barriera Milano casa fabbricato al carlo mq 262. Telefonare 292-454. A40074

PRIVATO vende casa collina 23 km Torino, 8 vani garage doppi servizi giardino terrazzo panoramico. Scrivere: «Pubblicità Stampa 8146 — Torino». A38240

PRIVATO vende terreno cintura Torino zona villa tutti servizi mq 1500 circa, possibilità due villette, 7 milioni. Telefonare 344-640.

PRIVATO vende 1 camera tinello cucinino servizi zona Parella 3.500.000. Telefonare 487-652.

PRIVATO vende 2 camere tinello cucinino servizi corso Francia (Porta Susa) 7.000.000. Tel. 487-652.

PROGETTO approvato con mutuo 20.000.000 cedesi cambio camera. Telefonare 542-059.

RIVOLI, piazza Cavaliere, occasione, impresa vende alloggi 80.000 al mq, dilazioni pagamento, mutuo. Telefonare 793-779.

ROBELLA, Carrigliano ultima posizione vendo casa rurale abitabile, eventualmente anche terreno. Rivolgersi Poltinatrice Rosangela, Murisengo.

RUBIANA alloggio nuovo tre camere servizi doppio garage, giardinetto, vendesi affranco. Tel. 389-024.

SALONE due camere cucina riservizi Barbini impresa vende cantiere Pracostino 4 ang. Francia 100.

SIGNORILE alloggio via Susa salone 5 camere cucina doppi servizi vendesi urgentemente causa trasferimento. Cubito, telef. 758-949.

SIGNORILISSIMO Crocetta zodiaci alloggio 80.000.000 salone sette camere. Tel. 779-088.

**SOCIETA' FINANZIARIA ACQUISTA CASA INTERA PAGANDO 1 MILIONE 200.000 CAMERA. SCRIVERE: «PUBBLICITA' STAMPA 859 — TORINO». O71

SPLENDIDA posizione Cavoretto Alto vendo terreno mq 4300 circa, su strada comunale possibilità ricavare posto, piscina, giardino, orto, frutteto. Telefonare 280-153.

SPOTORNO, via Lajolo, appartamenti prezzi convenienti possibilità mutuo. Geom. Bonfiglio, Coppino 7, Alba, tel. 35-00; oppure cantiere impresa Barchiesi, tel. 75-637.

SVENDO mq 650 terreno con progetto approvato zona Airasca fronte strada statale. Telefonare 720-405.

TERRENI industriali in Torino zona Fiat Ricambi adiacenti passaggio prossimo raccordo autostrada Piacenza Caroux Savona con Milano Aosta tesori mq 8700 e 4430 fronteggianti vendonsi separatamente o blocco 40.000.000. Tel. 240-058.

TORRENO borgata Parella progetto approvato camere 100 vendesi. Via Aliza 13, Cialolo A38366

TERRENO collinare (dintorni Rubiana) panoramico ogni servizio zona villa vendo. Tel. 792-488.

TERRENO collinare panoramico adatto villa vendesi Tel. 358-185.

TERRENO fabbricabile vendesi mq. 5700 fronte strada provinciale Km. 20 da Torino tutti servizi L. 1600 al mq. trattabile adatto casetta. Telefonare 263-915. A38640

TERRENO industriale casello Settimo Torinese mq desiderata aumentabili vendesi. Ragioniere Forbetta, piazza Lagrange, Torino. O277

TERRENO lotismo, circonvallazione Pozzetto tutti servizi vendo occasione. Telefonare 750-565. A38318

TERRENO tra Piossasco Bruino mq 2760 luce acqua vendesi. Rocca, telefono 737-481. A39465

URGE vendere lotto terreno 560 mq in zona residenziale con costruzione iniziata L. 5.000.000. Telefonare 882-154. A40066

VALDELLATORRE vendo casetta con circa 4000 mq terreno a L. 650 al mq vista incantevole. Tel. 735-159

VALSALICE vendesi mq 2200 terreno progetto approvato. Tel 774-442 mattino. A38511

VENDESI alloggio centrale tre camere cucina. Telefonare 745-740 libero subito. 2001

VENDESI alloggio zona Regio Parco libero giugno. Tel. 261-256

VENDESI camera cucina gabinetto esterno via Fratelli Calandre 17, Torino. Telefonare 260-443 ore 20.

VENDESI contanti fricamere e servizi Borgo S. Donato. Tel. 471-498.

VENDESI FABBRICATO ATTREZZATO A LABORATORIO FARMACEUTICO COMPLESSIVI MQ. 600 SU 4 PIANI TORINO ZONA PIAZZA RIVOLI. SCRIVERE: «FABBRICITA' STAMPA 8237 — TORINO».

VENDESI in Riviera Canavese, bellissimo alloggio quattro vani, cucina, doppi servizi. Mutuo. Telef. 741-720.

VENDESI locale mq. 110 attorno, adatto rappresentanza circoli, scuola guida piano rialzato. Tel. 822-570; 488-824. A99586

VENDESI Trana (Pianca) piccola chalet 4000 mq terreno. Telefonare 774-150.

VENDESI villa nuova in Caselle 4 camere servizi terreno autorimessa, terreno mq 760. Scrivere: «Pubblicità Stampa 4063 — Torino».

VENDO alloggio tre camere servizi 4.000.000 trattabili. Ambrogiolo, via Cuneo 158. 2001

VENDO casa collina canavese. Scrivere: «Pubblicità Stampa 8173 — Torino». A38561

VENDO casa 12 camere 5 servizi 1 magazzino, non intermediari. Telefonare 627-296. A38462

VENDO terreno Rivalta Villaggio Sangone lire 2500-3000 mq. Telefono 781-405. Visita dalle ore 9-11,30 tutti giorni. 2001

VENDO terreno fabbricabile panoramico vicino Pavarolo. Tel. 783-116.

VENDO terreno mq. 8000 Scagnello Cuneo, altitudine 900, posizione incantevole, progetto villa adatto albergo. Scrivere: «Pubblicità Stampa 4242 — Torino». A39336

VENDO villetta signorile strada Orbassano-Bruino. Telefonare 909-387.

VENDONSI 2 capannoni industriali mq 750 coperti perfetto stato zona Borgaro. Tel 272-979. A36948

VIE Aosta, Chatillon, Donbosco vendonsi 1-2 servizi 80% estratto. Telefonare 772-867. A40371

VILLA panoramicissima, 8 chilometri Torino 26.000.000 più mutuo. Telefonare 82-316. A38988

VILLA precollinare lus. 15 Torino undici camere confortevoli circa 8000 mq. terreno con pineta anche alla fusto rustico autorimessa vendesi. Scrivere: «Pubblicità Stampa 8272 — Torino». A39732

VILLA signorile precollinare Torino 6 ambienti, garage, alloggio servitù, giardino, vendesi 46.000.000. Telefonare 60-985. O765

VILLETTA borgata Vittoria 4 camere riservizi giardino vendesi occasione. Telef. 533-409. O946

VILLETTA nuova Nichelino tutti comforti, vendo cambio con alloggio, mutuo. Telefonare 346-394.

VILLETTA regione Via terreno mq. 2500 comoda strada accesso splendido panorama vendesi. Tel. 599-320.

VILLETTE, progettazione, costruzione, vendita lottini vicinanze Fiat Orbassano. Telefonare 824-208.

ZONA Bruino lottini terreno per palazzine vendo. Telefonare 351-222. 1001

ZONA Statuto vendesi locali mq 900 uso laboratorio, magazzino, deposito, libero. Tel. 264-991. O907

50.000 cranilli modesto anticipo vendiamo alloggetti 2 3 4 camere. Telefonare 753-041.

2.800.000 vendesi 2 camere cucina terzo via Livorno telef. 484-233.

DOMANDE AFFITTO ALL. LOCALI e TERR. L. 200 p.m.

A.A.A. ABBISOGNA coniugi signorili referenziatissimi. Telefoni 760-890, 538-539. O991

A.A. CONIUGI piemontesi stabili cercano alloggetto. Telef. 688-755, 735-689. O986

ABBISOGNA alloggetto moderno e referenziati, San Paolo. Tel 362-335.

ALLOGGETTO cercano coniugi soli entro giugno Telef. 373-322.

A. ALLOGGIO 3 camere servizi cercano coniugi piemontesi. Telefonare 794-894. 2001

A coniugi soli impiegati grande azienda abbisogna alloggio. Telefonare 719-538. O1000

APPITTERESI alloggetto Alassio preferibilmente giardino luglio o agosto. Telefonare 590-114. 1001

AFFITTERESI subito per uso ufficio due camere servizi piano rialzato primo piano zona piazza Vittorio. Telefono 282-677. A39568

AMMOBILIATO oppure vuoto 1-4 camere cercasi. Telefonare 517-803, 536-594. O24

AMPI 3 vani servizi cercasi zona semiperiferica linea 38. Telefonare 288-864. A36398

APPARTAMENTO due tre camere, servizi, cercano giovani sposi, zona Vanchiglia-Borgo Po. Piaro, corso Liberta 55, telefono 60-608 Vercelli

CASETTA quattro camere, servizi, orto, 10.000 mensili, Tesoro 10860 Monticlio Monterosio. A38630

CERCASI affittare alloggio tre camere servizi Santa Rita, Crocetta, Bramante. Tel ore pasti 633-869.

CERCASI alloggio signorile 3 camere cucina servizi possibilità libero 54 o 63. Telef. 680-847 ore pasti.

CERCASI locale fronte-cinquanta metri officina silenziosa Gruglisco Collegno bagata Leona Scrivere: «Pubblicità Stampa 4181 — Torino».

CERCO alloggio 4 camere salone servizi, altro 2 camere salone servizi preferibilmente contigui stesso stabile. Telefonare mattino 753-093.

CERCO appartamento 5 camere cucina riservizi casa signorile o villa. Telefonare 591-243. A39719

CERCO cauzionando 3-4 camere servizi quartiesi zona. Tel. 544-481.

CERCO due camere servizi Mercati, Italicella, Sommeiller, Ristorante, Telefonare pasti 680-704. A38175

CERCO una due camere servizi non periferico. Telef. mattino 335-886.

CERCO 1 camera più servizi prezzi corso Vercelli. Telefonare 211-569, ore pasti. A38606

CERCO 2-3 camere servizi. Telefonare 721-845. A39518

CERCO 3 camere cucina luglio fitto modesto; Tel. 889-887 ore pasti.

CONIUGI cercano alloggetto in villa oppure centralissimo. Tel. 552-732.

CONIUGI con bambina cercano 1 o 2 camere e servizi zona Stadio, Mirafiori. Telefonare 397-418.

CONIUGI pensionati commissari torinesi cercano affittare due camere tinello servizi garage villetta o appartamento zona Collegno Francia, Parella. Telefonare 788-248.

CONIUGI piemontesi affitterebbero una camera e servizi, barriera Milano. Telef. 266-787 ore pasti.

CONIUGI piemontesi cercano casa con terreno collina Torino. Telefonare 878-332. A37884

CONIUGI piemontesi cercano alloggetto zona Campidoglio libero maggio. Telefonare 753-478.

CONIUGI piemontesi referenze controllabili, pensionati Stato, cercano affittare alloggio 2 camere e servizi, libero, barriera Milano Tel. 552-033

CONIUGI piemontesi cercano camere tinello più servizi libero subito paraggi corso Spezia. Tel. 381-628 ore pasti. A39745

CONIUGI soli pensionati cercano camera tinello servizi. Tel. 213-708.

CONIUGI torinesi affitterebbero 1-2 camere tinello, corso Francia cavalcavia Regina. Telefonare 70-845, ore 19-20. A38152

FAMIGLIA cerca casetta 4 camere cucina giardino cintura. Tel. 689-502

FAMIGLIA tre adulti cerca agosto alloggio tre camere cucina servizi, piani alti, affitto onesto. Scrivere: «Pubblicità Stampa 8135 — Torino».

GIOVANE laureato, insegnante, cerca 2 camere servizi preferibile precollinare. Telef. 633-437. A38095

LINGOTTO Piano affittasi alloggio 3 camere cucinotto. Telefonare 351-795. A38576

MARITO e moglie cercano alloggio 1-2 camere servizi, (Parella, Francia). Telefonare 358-178.

PENSIONATA torinese cerca due camere, cucina, bagno, sola centrale (escluso piano terreno e piani alti). Telefonare 321-058. A39514

PIEMONTESI affitterebbero casetta indipendente due alloggi giardino cespo termo Francia - Rivoli. Telefonare 792-435. A38474

SPOSI cercano camera cucina servizi senza cauzione. Tel. 281-510.

PROFESSIONISTA cerca alloggio barriera Milano cinque camere servizi preferibilmente casa nuova. Telefonare 287-475. A38411

PROFESSIONISTA prossimo matrimonio cerca attico tre camere servizi zona Francia, massima serietà. Scrivere «Pubblicità Stampa 8181 — Torino». A38585

PROSSIMI sposi affitterebbero alloggetto con box zona Francia. Telefonare 535-417. A38473

PROSSIMI sposi ottima impiego cercano camera tinello servizi. Telefonare 344-142. A40313

PROSSIMI sposi piemontesi impiegati referenziatissimi affitterebbero alloggio cauzionando. Telef. 510-891, pasti 343-976. 2001

PROSSIMI sposi piemontesi cercano camera tinello servizi barriera Milano. Telefonare 271-077.

PROSSIMO sposo operaio grande azienda cerca camera tinello bagno. Telefonare 286-889. A38614

REFERENZIATISSIMI coniugi trentenni abbisogna alloggio 3-4 camere. Telefonare 732-957 ore pasti.

SPOSI cercano alloggetto zona Francia - San Paolo. Telef. 472-363.

REFERENZIATISSIMI piemontesi tre adulti abbisognerebbero alloggio ultimo piano ascensore o casetta periferica. Tel. 592-181.

SIGNORA sola torinese referenziata cerca camera tinello cucinino zona corso Moncalieri o paraggi. Telefonare 754-813. A38648

SOFFITTA camera centrale vuole cerca, studente. Scrivere: «Pubblicità Stampa 4203 — Torino».

SPOSI cercano alloggio bee mezzolo. Telef. 576-156 ore 8-12; 18-20,30.

SPOSI impiegati piemontesi referenziatissimi cercano alloggio. Telefonare 769-800 Geom Martinel.

STATALE, sposi cercano camera tinello zona S. Paolo, S. Rita. Telefonare 397-512. A38795

TERRENO industriale con o senza capannone paraggi strada Settimo Stura autostrada affitto lungo scadenza o comodo riscatto. Telefonare 279-913. 2001

TORINESE cerca alloggio minimo tremo-bagno possibilmente centrale. Telefonare 328-132. A38585

TORINESI adulti referenziatissimi cercano villetta o alloggio cintura zona Francia. Telefonare 785-463.

VENETI cercano alloggio in cambio pulizie scale, referenze. Tel. 579-750.

OFFERTE AFFITTO ALL. LOCALI e TERR. L. 200 p.m.

A. ABBIAMO alloggi 18.000, 20 mila, 30.000, 40.000. Sacchi 14, telefono 538-539. O529

A. PINO affittasi alloggio soleggiato comodo ai servizi. Telef. 881-852.

A. REFERENZIATO ammobiliato vendo vuoto affittasi 1-4 camere servizi. Re Umberto 28, tel. 538-594.

A referenziata sola darei alloggetto a piccolo mensile cambio tre mattine lavori domestici. Scrivere: «Pubblicità Stampa 8179 — Torino».

ABBIAMO via Digione 6, camera mobile accessori, affittasi. Rivolgersi portinaria. O784

ABBIAMO 1-2-3 camere servizi, Arsenale 42, Telefonare 546-439.

AD uso abitazione o studio professionale affittasi corso Galileo Ferraris tre camere e accessori. Telefonare 562-364. A39364

ADIACENTE dogana alloggio 4 vani piano terreno affittasi anche uso ufficio. Telefonare 351-798.

AFFITTANSI direttamente padronino stabile, eccezionale splendida, uffici, abitazione, terma centrale, ascensore, alloggi 3-4 camere (più salone estendibile), cucine, grande entrata, doppi servizi, cantina. Tel. 531-326.

AFFITTANSI negozi nuovi costruzione via Passo Buole 52. Tel. 561-585

AFFITTANSI, rinnovate, quattro camere servizi, via Venti Settembre 19, uso ufficio, studio, abitazione. Visibili 14-16. A40734

AFFITTASI alloggetto e prossimi quattro camere tinello servizi. Tel. 356-995

AFFITTASI alloggio signorile uso ufficio cinque vani, servizi, terzo piano. Principe Tommaso 38. Visite pomeriggio, lunedì, mercoledì, venerdì. A38609

AFFITTASI appartamento 4 camere salone lavanderia camera ospiti mansarda quadrupli servizi ampi terrazzi bellissima zona Francia. Eventualmente ammobiliato. Scrivere: «Pubblicità Stampa 676 — Torino».

AFFITTASI barriera Lanzo 2000 mq. recintati, parte coperti, Tel. 530-855.

AFFITTASI bellissimo locale mq 100 servizi, via Asti 27. Tel. 587-881.

AFFITTASI camere tinello e servizi zona Lauriana. Telefonare 783-939.

AFFITTASI Cellini 26 locali uso laboratorio magazzino ufficio negozio ventitremila.

AFFITTASI centralissimo studio abitazione 5-8 vani. Telef. 579-886.

AFFITTASI due locali mq. 70 cad. zona S. Salvario riscaldati 3 ingressi passo carrabile. Telefonare ore pasti 651-333. A39512

AFFITTASI due vani ufficio in alloggio occupato da geometra e architetto. Telef. 553-567.

AFFITTASI locale mq 350 Santa Rita con alloggio 3 vani. Tel. 353-622.

AFFITTASI locale fronte corso centrale adatto tutte attività mq 2000 con alloggio. Tel. 774-400 O81

AFFITTASI locale industriale mq. 300 più uffici, montacarichi, adatto laboratorio, rappresentanze, depositi. Tel. 273-333. 1001

AFFITTASI locale mq. 105 uso magazzino industria alimentare. Telefonare 724-270. A38788

AFFITTASI locale mq. 1300 zona S. Donato uso magazzino, laboratorio o officine alimentare uffici antistanti. Scrivere: «Pubblicità Stampa 8300 — Torino». A39851

AFFITTASI magazzino in Nichelino mq. 80 nuova fronte via L. 25.000. Telefonare 877-465.

AFFITTASI mq. 150 esclusivamente a magazzino Borgata Parella. Telefonare 793-581. A38697

AFFITTASI negozio 50 metri con seminterrato 70, alloggio abbinato 2 camere. Telefonare 202-480.

AFFITTASI S. Rita 4 camere cucina doppi servizi. Telefonare 585-852.

AFFITTASI subito centralissimo alloggetto piedi-a-terra. Telefonare ore pasti 530-538. A39451

AFFITTASI uso ufficio in moderno stabile signorile centralissimo appartamento sei vani, matrimoniale 125. Telefonare 543-591, ore ufficio.

AFFITTERESI per uso ufficio deposito mq 70-100 negozio piano rialzato zona Crocetta, tel. 482-282, 583-925

AFFITTIAMO centro Venchiglia 1-2 negozi con retro. Telefonare 579-868.

AFFITTIAMO laboratorio Miralfori, 150 metri, ufficio. Telef. 342-096, pasti 343-976. 2001

ALLOGGETTI di camera cucina con servizi in comune affittasi in via Vallero 2. Rivolgersi signora Garofalo

ALLOGGIO centrale, grande ingresso, quattro camere, tinello, cucinino, due bagni, libero 1° giugno 1967. Tel. 546-565. A39807

ALLOGGIO uso ufficio centralissimo affittasi. Telefonare 545-089.

AMMOBILIATO piedi-a-terra camera soggiorno servizi 45.000. Telefonare 650-503. O884

AUTOTRASLOCHI accurati furgoni imballi pacchi specializzati. Telefonare 635-871 ditta Quercia.

AUTOTRASLOCHI ditta Deiseik personale specializzato, massime garanzie. Interpellateci. Tel. 878-823.

AUTOTRASLOCHI garanzia 5000 per camera furgoni imballi. Telefonare 557-051 Mautallo. A37566

AUTOTRASLOCHI Mottura, Torino-Italia-Estero, settimanalmente Puglia, Calabria, Sicilia. Magazzinaggio, imballi, vagoni ferroviari. Tel. 683-397

AUTOTRASLOCHI Torr 4000 per camera con garanzia concorrenza. Telefonare 393-403. 1001

AUTOTRASLOCHI Torino 4000 per camera, garanzia, furgoni imballi. Telefonare 565-352. 1001

AUTOTRASLOCHI 5000 per camera Torino, dintorni. Garanzia. Telefonare 754-903. Maggio. A38636

AUTOTRASLOCHI 5000 per camera Torino dintorni. Garanzia. Telefonare 329-825, Leonardi. 2001

BARRIERA Milano affittasi magazzino mq 300-120-80 ampi luminosi con ingresso carrato uso deposito, o, industria alimentare. Telef. 264-867.

BARRIERA Milano affittasi magazzino laboratorio mq. 14. Tel. 571-221.

BORGATA Vittoria camera antrata bagno termosifone 20.000 (persona sola). Telefonare 688-755.

BORGO Vittoria affittasi alloggetto camera cucina terma bagno e camera ammobiliata con servizi. Telefonare 290-903. A39589

IN palazzina primo giugno affittasi a coniugi soli referenziati due camere, cucina, servizi, terma, piano rialzato, garage. Tel. 268-051.

(Continua a pag. 16)

SCRIVETE PIU' SCURO

LEGGERETE PIU' CHIARO!

Tutti hanno decretato il successo di questa esclusività assoluta BIC. L'unica penna a sfera al mondo che scriva in "nero di china" con punta fine. Bic Nero di China: scrittura d'insuperabile chiarezza e precisione.

Cassidy e la sua «banda selvaggia»

IL DELITTO NON PAGA

Battaglia in Bolivia

Cassidy e Longabaugh rapinano la paga dei minatori di Aramayo

Dopo essere stato per dodici anni — dal 1889 al 1901 — il terrore dell'Ovest americano, il capobanda Butch Cassidy decide di andare a rifarsi una nuova vita in Argentina. Con uno dei suoi compagni, Henry Longabaugh detto Sundance Kid, e la di lui amica Etta Place, nel 1902 Butch arriva a Buenos Aires, e sotto falso nome ottiene la concessione di un terreno a Cholilo dove costruisce un ranch. Il terzetto vive onestamente sino al marzo 1905 quando Cassidy, Longabaugh ed Etta Place, assieme ad un certo Dey, rapinano la banca di Mercedes.

19 Butch Cassidy riprende la vita errante e pericolosa del fuorilegge. Con Sundance Kid ed Etta Place, che cavalca arditamente al loro fianco, Butch terrorizza le province argentine come già ebbe a fare in passato nell'Ovest degli Stati Uniti. Riesce ad accattivarsi la simpatia e l'amicizia degli indiani della pampa che lo considerano come una specie di Robin Hood dei boschi e lo nascondono, gli offrono rifugio e riparo quando corre il pericolo di cadere nelle mani della polizia. Dopo la banca di Mercedes attacca quella di Bahia Blanca, distante 400 miglia, ed anche questa volta con successo perché riesce ad impadronirsi di una somma equivalente a ventimila dollari. Poi, Butch, Longabaugh ed Etta passano in territorio boliviano e con l'aiuto di un complice occasionale attaccano un treno ad Eucalyptus e lo saccheggiano. Verso la fine del 1907 il terzetto, a cavallo di *ponies* della Patagonia, arriva a Rio Gallegas. Vestendo eleganti abiti da cavalieri inglesi, prendono alloggio nel migliore albergo della città dichiarando false generalità. Spendono soldi a profusione e riescono ad introdursi nella migliore società locale, e quasi quotidianamente vanno in banca ossequiati come si conviene a clienti importanti. Vi si recano anche nel pomeriggio del 7 dicembre, ma questa volta hanno cambiato abbigliamento, sono vestiti come cavalieri della prateria. Pistole in pugno, rubano diecimila dollari.

Venti giorni più tardi, Butch Cassidy, Henry Longabaugh ed Etta Place attaccano un grande magazzino ad Arroyo Pescado — sempre in Patagonia — uccidono il direttore che voleva resistere alle loro minacce e s'impadroniscono della cassa e di merci di grande valore. Dopo questo colpo, Etta Place abbandona i due banditi al loro destino e sparisce, letteralmente, dalla scena. Cassidy e Sundance Kid-Longabaugh decidono allora di tornare in Bolivia. All'inizio del 1908 attaccano il convoglio che porta le paghe degli operai delle miniere di Aramayo e fanno man bassa di tutti i soldi che trovano.

Passa qualche settimana, e un giorno due americani armati sino ai denti, cavalcando muli stremati di forze, entrano nel *patio* del posto di polizia del piccolo villaggio di San Vicente, in Bolivia, e poiché quel posto, all'occorrenza, funziona anche quale albergo, chiedono vitto e alloggio. Tolgono le selle ai muli che lasciano nel cortile, si sbarazzano dei fucili e delle munizioni che depositano contro un muro e si fanno servire da mangiare e da bere in una piccola stanza che si affaccia sul *patio*, a pianoterra.

Il brigadiere che comanda il posto di polizia vede uno dei muli dei viaggiatori rotolarsi nella sabbia del cortile per lenire il prurito dovuto al troppo lungo sfregamento della sella sul dorso, e si ferma ad osservarlo sorridendo. Ma, trascorso qualche istante, la sua espressione si fa seria, indi pensierosa e preoccupata: il poliziotto riconosce la bestia come appartenente ad uno dei suoi amici che era di scorta al convoglio di Aramayo assaltato dai banditi. Nessun dubbio, quindi, che i due stranieri sono proprio gli autori della rapina. Facendo finta di nulla, il brigadiere si allontana, e incarica un messaggero indiano di andare ad informare di quanto ha scoperto il capitano comandante un distaccamento di cavalleria boliviana accampato proprio alle porte del villaggio. Al posto di polizia ci sono due americani dall'aspetto poco rassicurante, armati e in possesso di un mulo rubato ad Aramayo: bisognerebbe metterli in condizione di non nuocere e domandare loro in quale modo si sono procurati quella bestia.

SEGUE: Le ultime cartucce

Il brigadiere boliviano riconosce i muli dei due viaggiatori

GLI ITINERARI TURISTICI PER L'ESTATE

Quindici giorni a Paestum fra i "bungalows,, e le rovine

Con poco più di centomila lire si può trascorrere una magnifica vacanza in una delle più famose zone archeologiche E' consigliabile effettuare il viaggio in due tappe con sosta a Tuscania e Tarquinia - Nella piana di Salerno, un paesaggio che sfuma nel verde degli ulivi, nel giallo del grano e il verde azzurro del mare - E, sullo sfondo, Capri

Le zone turistiche del sud Italia sono innumerevoli, più o meno note; ambedue le coste, la tirrenica e l'adriatica, offrono luoghi incantevoli dove trascorrere una vacanza. Fra queste merita un viaggio la piana di Salerno, ai confini fra la Campania e la Calabria. Paestum, una delle zone archeologiche più famose, è anche notevole centro di villeggiatura. E' composta da alberghi — alcuni a bungalows — che sorgono intorno alle antiche rovine e lungo il mare. Il litorale si estende per una trentina di chilometri dalla periferia di Salerno fino ad Agropoli, dove comincia la dirupata costa calabra. Una zona nota fin dall'antichità (i coloni greci vi arrivarono settecento anni prima di Cristo) per la sua posizione al centro di un ampio e riparato golfo, un paesaggio d'incanto, un clima dolcissimo e raramente torrido.

I resti della Basilica di Paestum, uno dei monumenti più famosi dell'antichità

Il viaggio da Torino a Paestum è lungo circa 1050 chilometri: perciò di più o di meno se si preferisce un itinerario completamente autostradale (passando cioè da Milano) o se si preferisce percorrere l'autostrada del Sole a Piacenza, lungo la Asti-Alessandria. Quest'ultimo itinerario è preferibile se l'ora di partenza porta ad attraversare Milano in un momento di punta. Non si dimentichi però che sulla tratta Asti-Alessandria-Piacenza è facile imbattersi in code interminabili.

● La lunghezza del viaggio consiglia di spezzarlo in due tappe. Si è a mezza via all'incirca ad Arezzo. In luglio ed agosto è indispensabile prenotare il posto per dormire; arrivando a sera è altrimenti quasi impossibile trovarlo. Per rompere la monotonia di un viaggio di oltre mille chilometri in autostrada, proponiamo una breve deviazione, che permette di visitare una zona poco nota, ma assai caratteristica fin tutto, circa due chilometri in più. Giunti ad Orvieto si lascia l'autostrada del Sole e si raggiunge Bolsena (nella chiesa di Santa Cristina: marmi rituali del passaggio di Cristo; miracolo del 1263: dall'ostia, spezzata da un dubbioso sacerdote tedesco, sgorgarono gocce di sangue), sul lago omonimo. Lo si costeggia d'incanto ci si dirige verso Montefiascone (famosi i vini), poi ancora lungo il lago fino a Maria (sull'isola Martana avanzi del castello dove fu imprigionata ed uccisa, nel 534, Amalasunta, figlia del re gotico Teodorico), dove si imbocca la strada per Tuscania. E' questa una pittoresca cittadina dell'alto Lazio, su una piatta di tufo, tra profondi burroni, ai margini dei monti Volsini; centro etrusco, municipio romano, importante nel primo Medio Evo.

● Proseguendo fra colline di tufo, si raggiunge Tarquinia: sorge su un colle in vista del mare: ricca di monumenti medioevali, è soprattutto famosa per la necropoli, che testimonia della sua floridezza fra l'VIII ed il IV secolo avanti Cristo, quando fu una delle più potenti città etrusche. Si può eventualmente pernottare a Montalto di Castro (due ottimi motel sull'Aurelia). Si prosegue verso sud. Prima di Civitavecchia si imbocca l'autostrada per Roma (per un tratto in vista del mare) e quindi la Roma-Napoli, poi la Napoli-Sud, fino a Battipaglia.

● Lo complesso il viaggio di andata e ritorno con un'auto di media cilindrata viene a costare, fra benzina ed olio, circa 60 mila lire; con quattro persone a bordo sono 8500 lire a testa; si aggiungano tremila lire per dormire (tre camere a due letti) e duemila lire per ogni pasto. In totale circa 15 mila lire a persona.

● La ricerca alberghiera della zona di Paestum, pur senza essere cospicua, sono abbastanza soddisfacenti; soprattutto la maggior parte dei locali sono nuovi e quasi (il 90 per cento degli edifici erano stati distrutti nel settembre del '43, all'epoca dello sbarco alleato). D'una quindicina di alberghi (camere quasi tutte con doccia) nella striscia di terra (300-400 metri) fra il mare e la zona archeologica; discreta possibilità di scelta — forse anche a prezzi leggermente inferiori — offre Agropoli, a quattro chilometri di distanza, su un promontorio che chiude a sud il golfo di Salerno.

● I prezzi di pensione, tutto compreso, si aggirano sulle 4-5 mila lire a testa; alcuni alberghi praticano sconti (nell'ordine del 20 per cento) ai bambini al di sotto dei dieci anni; altri comprendono nella tariffa anche il noleggio dell'ombrellone e della cabina. Meno facili le sistemazioni in alloggi; fra Paestum ed Agropoli, a poche centinaia di metri dal mare, stanno però sorgendo alcuni di villini unifamiliari, che vengono affittati ammobiliati.

I templi di Nettuno e Cerere

Paestum è un centro archeologico fra i più importanti e suggestivi d'Italia; sorge nella piana bonificata del Sele, in un paesaggio luminoso, chiuso da un'ampia cornice di montagne. La maggior parte degli alberghi sono in mezzo agli ulivi. Fu fondata con il nome di Poseidonia verso il 600 avanti Cristo da coloni greci di Sibari e raggiunse ben presto eccezionale floridezza; conquistata dai Lucani verso il 400 a. C. divenne nel 273 colonia romana, con il nome di Paestum. Si abbelli di altri grandiosi edifici, in parte conservati, e fino al tardo impero fu centro di grande importanza commerciale. La sua decadenza data dall'alto Medioevo e fu principalmente dovuta alle alluvioni ed alla malaria. Nel IX secolo, sotto le incursioni dei Saraceni (restano, lungo la costa, antiche torri di avvistamento) fu abbandonata e rimase nascosta e dimenticata fino al 1700.

● I monumenti più famosi e forse unici al mondo sono il tempio di Nettuno, la Basilica, il Foro, il tempio di Cerere. A 12 chilometri di distanza, verso nord, sorgeva il tempio di Hera. E' alla foce del Sele, sul mare, e ne sono state scoperte grandiose rovine. Secondo la leggenda, fu fondato da Giasone e risale certamente al VII secolo avanti Cristo. La sua scoperta, avvenuta nel 1939, è una delle più importanti di questo secolo nel campo dell'archeologia.

● I monumenti storici sono miracolosamente scampati alle distruzioni della guerra. Eppure Paestum si trovava, il 9 settembre 1943, esattamente al centro delle spiagge di sbarco del Corpo d'armata americano; gli inglesi si presero terra più a nord, fra Maiori ed il fiume Tusciano davanti a Battipaglia. Da Paestum partì, nella notte fra il 9 ed il 10 settembre, la prima controffensiva tedesca. Tutta la zona fu sottoposta per giorni e giorni al martellamento navale ed aereo. Tedeschi ed alleati fecero grande uso di lanciafiamme; ogni cascina (in tutta la zona ne rimangono forse un paio che hanno più di vent'anni) fu un capisaldo asperamente conteso.

A pochi chilometri di distanza, a fianco della statale Battipaglia-Salerno, poco oltre l'aeroporto di Montecorvino, che in quei giorni cambiò di mano decine di volte, sorgono due cimiteri militari: uno inglese, l'altro tedesco (i morti americani riposano nel grande sacrario di Nettuno che raccoglie tutte le salme dei soldati, degli aviatori, dei marinai statunitensi caduti dal giorno dello sbarco in Sicilia al 4 giugno 1944, presa di Roma).

● Il paesaggio è quanto mai piacevole: il verde chiaro degli ulivi, rotto dal giallo stoppioso dei campi di grano, l'azzurro quasi verde del mare, raramente increspato; sullo sfondo, all'estrema destra, Capri. Alle spalle le montagne, in parte brulle. Più a sud si apre la costa, quasi sempre dirupata, che si apre però ogni tanto in minuscole spiagge e cale selvagge. All'interno, fra i monti, centri di antica storia. Paestum va famosa per i suoi tramonti: il sole scende sul mare e quando sta per raggiungere la linea dell'orizzonte dà all'insieme colori quasi incredibili.

Mozzarelle di bufala

La costa si apre dolcemente davanti a tutta la piana di Salerno, nella cui parte meridionale sorge Paestum: ciò permette, specie per i bambini, la possibilità di scendere in mare senza correre rischi. Le acque del Tirreno, nella baia, sono raramente increspate; molto praticato quindi lo sci nautico. Chi ama rompere la vita di spiaggia con qualche gita può spingersi nell'interno a visitare antichi borghi medioevali: particolarmente caratteristici Sieti-gnano degli Alburni (centro climatico di antica origine; fra l'altro notevole il Convento dei Frati Minori del XVI secolo e gli scavi archeologici della zona) e, più a sud, Lagonegro (è al centro di una conca verdeggiante; prese il nome da un vicino lacchetto, detto Negro; la cittadina ha ben distinti un quartiere antico ed uno moderno e possiede numerosi monumenti d'arte: fra l'altro la chiesa di San Nicola, del IX secolo). Facili escursioni sui contrafforti appenninici (proprio alle spalle di Paestum, il monte Soprano, metri 1062, agevolmente raggiungibile da Capaccio) da cui si può ammirare tutto il golfo dalla costiera amalfitana ad Agropoli. A chi si sente di affrontare un viaggio di circa 85 chilometri fra i saliscendi della «statale» tirrenica consigliamo una visita all'incantevole Capo Palinuro, la cui storia si perde nella leggenda.

Alla sera possibilità di alternare le sale da ballo della zona con i cinematografi di Agropoli e di Battipaglia; se si vuol andare più lontano, in 20-35 minuti d'auto si raggiunge Salerno; in meno di un'ora addirittura Napoli.

I vini del Cilento sono ottimi da consumare con il pesce che abbonda lungo la costa, più a sud. Molto ricercate le mozzarelle di bufala, di cui esistono grandiosi allevamenti nell'immediato entroterra; sono curiosi animali, più piccoli e tozzi delle mucche, tutti neri, dalle grandi corna.

Bilancio finale

Quindici giorni di vacanza a Paestum costano all'incirca 85-90 mila lire a persona in albergo e camere a due letti; le ville e i pensionati sconti si può calcolare che non inciderà per più di 1000-1200 lire al giorno; in totale con poco più di centomila lire si può trascorrere una vacanza piacevole in una delle più belle zone del Sud Italia.

Testi e foto di
Elvio Rossi

Copyright «Chicago Tribune» e «Stampa Sera»

SULLE SCENE E SUGLI SCHERMI

CONCERTI

Filarmonica di Lubiana al Conservatorio

Stasera il famoso complesso eseguirà per l'Unione Musicale un mottetto di Bach e «Le nozze» di Stravinski

Questa sera al Conservatorio, per l'Unione Musicale, i solisti, i cori e gli strumentisti della Filarmonica di Lubiana, diretti da Samo Hubad, daranno un concerto in cui saranno eseguite due composizioni diversissime, ma di eccezionale interesse.

La prima è il mottetto a cinque voci *Jesu, meine Freude* («Gesù, mia gioia»), il più sviluppato e impegnativo dei sei lasciatici da Bach.

Stupisce con un corale religioso di J. Crüger, variamente ripetuto e parafrasato su testi di J. Frank. Si ha dapprima un'austera elaborazione contrappuntistica: *Es ist nichts Verdammliches* («Non c'è nulla di riprovevole»), con la ripresa del corale con le parole *Unter deinen Schirmen* («Sotto la tua protezione»).

Sorge è il canto di fede e di speranza *Dein das Gestirn des Himmels* («Poichè la legge della vita spirito»), affidato, in trio, alle sole voci femminili.

Un insolito vigore anima *Trotz dem alten Drachen* («Sfida l'antico drago»), seguito dal movimentato fugato *Ihr aber seid nicht fleischlich, sondern geistlich* («Ma voi non siete carnali, bensì spirituali»), che si calma in *Wer aber Christi Geist nicht hat* («Chi però non ha lo spirito di Cristo»).

Dopo il ritorno del corale iniziale si delinea l'andamento quasi pastorale *So aber Christus in euch ist* («Così però Cristo è in voi»), a tre sole parti (contralto, tenori e bassi), a cui seguono il serano e calmo *Gute Nacht* («Buona notte», un distacco dai peccati e dall'orgoglio) e il solenne e grandioso *So wir nun der Geist dess, der Jesum von den Todten auferwecket hat* («Così ora lo spirito di chi ha ridestato Gesù dai morti»); e il mottetto si chiude col ritorno del corale nella sua semplice espressione liturgica.

Le nozze costituiscono una delle più felici e caratteristiche concezioni stravinskiane del «periodo russo». Nella rievocazione di quattro momenti di un rito nuziale popolare — «La treccia», «In casa dello sposo», «La partenza della sposa» e «Banchetto nuziale» — il musicista seppe cogliere e rivelare gli elementi più istintivi e spirituali dell'anima russa: e li rese musicalmente con due blocchi sonori: il coro (con alcuni solisti) e un complesso strumentale composto da batteria e da quattro pianoforti (usati essenzialmente come strumenti a percussione).

Il coro scandisce testi popolari con andamenti melodici semplici, distonici (e arieggianti i modi bizantini tipici del folclore russo) e con lunghe successioni di note ribattute, quasi declamate: gli strumenti creano un pittoresco sfondo quasi esclusivamente ritmico, ma che anima, con suggestione strana, i fremiti primordiali, ma vivi e vibranti di una fervida sensibilità.

l. c.

Davanti alle telecamere che girano in esterni

La Moriconi presenta uno «show» per le vie e le piazze di Torino

Valeria Moriconi e Nino Castelnuovo in una pausa delle «show» che vedremo in televisione. L'attrice ha alternato in questi giorni le recite del «Gabbiano»

La rivista musicale si intitola «Lo sappiamo noi due» - Vi prendono parte i più noti cantanti del momento - Endrigo a Porta Nuova attende il treno del Sud

Ha recitato in cinema con Lattuada, Bolognini e Zurlini, in teatro con Eduardo, Bolchi, Visconti e Franco Enriques. Ha inciso un disco con Sergio Liberovici, cantando una ballata di protesta. Ha riscosso in tv una dei più clamorosi successi popolari che ricordino le infanzie starie del piccolo schermo. In questi giorni va addirittura improvvisandosi «mattatrice» registrando a Torino (dove recita nel Gabbiano di Cecov) uno «show» televisivo. E' veramente il caso di dire che Valeria Moriconi fa proprio di tutto, sicurante di apparire eclettica e tutt'altro che impaurita da analoghe esperienze compiute prima di lei, con ben poca fortuna, da Anna Proclemer e Carla Fracci.

Il titolo dello «show», articolato dal regista Piero Turchetti in quattro puntate, sarà Lo sappiamo noi due e costituirà il primo tentativo italiano di costruire il ritratto di una città attraverso i suoi motivi più schiettamente popolari e anche mediante canzoni appositamente composte per l'occasione. Quasi tutta la trasmissione viene infatti registrata in «esterni», in alcuni luoghi caratteristici della nostra città e dei dintorni: un tipico imbarcadero del Po, la Stazione di Porta Nuova, il colle della Maddalena, una celebre auriaria, il Ristorante del Cambio, il Parco del Valentino, una grande pasticceria del centro, il castello di Stupinigi.

Assicuratasi l'apporto di don Lurio per le coreografie, lo spettacolo non ha badato a economie per quanto riguarda i cantanti. Ci saranno Claudio Villa, Nino Castelnuovo e Bobby Solo, la francese Françoise Hardy e Gigliola Cinquetti, Carmen Villani, Gianni Pettenati e Marisa Sannia. Sergio Endrigo, dal canto suo, ha composto una canzone molto bella che ha «girato» assieme alla Moriconi a Porta Nuova, tra sbuffi di vapore e arrivi d'immigrati. «Il treno che arriva dal Sud — dicono le parole della canzone — trasporta gente nata sotto gli ulivi che va a scordare il sole, mille valige e tante speranze di pane caldo».

gi. po.

«L'attesa» di Schoenberg

Un giallo musicale all'Opera di Roma

Floriana Cavalli

Protagonista è la bella Floriana Cavalli - E' la storia di una donna alla ricerca dell'amante Lo trova assassinato

Nostro servizio particolare

Roma, mercoledì sera.

Domani sera al Teatro dell'Opera esordirà un trittico di lavori moderni, concertati e diretti da Bruno Bartoletti, il quale aprirà qui la prossima stagione con «Il trovatore» di Verdi, protagonista Carlo Bergonzi, regia scene e costumi di Franco Zeffirelli. La prima opera non è mai stata data in italiano e nemmeno a Roma, è «L'attesa» di Arnold Schoenberg, storia di una donna alla ricerca dell'amante, che alla fine trova assassinato. E' un arduo, terribile monologo che i ricordi allineeranno alla angoscia del presente, senza soluzione di continuità. Protagonista sarà Floriana Cavalli, che l'anno scorso al l'Opera ottenne un grandioso successo in «L'angelo di fuoco» di Prokofiev e che appare la più adatta fra le cantanti italiane per questi personaggi femminili ove l'avvenenza deve accompagnarsi a particolari qualità vocali.

Le scene e i costumi de «L'attesa», sono gli stessi del Maggio Fiorentino del 1965, realizzati in base ai disegni e agli scritti lasciati in proposito da Schoenberg. Il secondo lavoro è la notissima opera buffa di G. Menotti «Amelia al ballo», con la regia dell'autore e in un nuovo allestimento le cui scene e costumi sono firmati da Fiorella Mariani.

L'ultima parte del trittico è costituita da «I sette peccati», definito dall'autore Antonio Veretti «mistero coreografico», che verrà presentato con le coreografie di Aurelio Milloss, il quale, a differenza di quanto fece Janine Charrat per la prima assoluta alla Scala nel 1936 impiantando una realizzazione del tutto astratta, ha ideato un filo conduttore dipanato dal personaggio del «destino».

Per suo tramite, i sette peccati sono uniti gli uni agli altri, ricevendo la giusta punizione. L'orchestra, secondo Veretti, materializza i peccati e con l'aiuto della coreografia li fa vivere, mentre il coro, che canta in latino versi del salmo, nascosto alla vista del pubblico, suggerisce l'idea dell'espiazione. Alla fine, su di un drappo per organo che accompagna un versetto del Vangelo, il coro si unisce all'orchestra e compare in scena.

Attilio Baldi

L'attrice dal suo rifugio in Toscana

Cardinale: «Ecco perché ho nascosto mio figlio»

Un'amara confessione della diva sul piccolo Patrick

Servizio particolare a Stampa Sera

Claudia Cardinale si «nasconde»

MILANO, mercoledì sera.

(g. m.) «Ho taciuto per una infinità di motivi — ha dichiarato Claudia Cardinale —. Non certo per paura che la mia carriera fosse danneggiata dalla rivelazione che avevo un figlio, o che amavo Franco Cristaldi. Avrei sacrificato anche la carriera, senza pentimenti, a mio figlio. La verità è che ho taciuto proprio per rispetto del bambino, per non tormentarlo, così piccolo e sensibile, per evitargli traumi psicologici. Venuto il momento, nella maniera più adatta, avrebbe saputo e capito. Ma sono stati nove anni di inferno».

L'attrice, ancora nascosta nel suo rifugio in Toscana, ha reso queste dichiarazioni ad un redattore del settimanale «Oggi».

L'attrice ha parlato del padre del piccolo Patrick. «Era un mio compatriota di Tunisia, un uomo che è entrato una sola volta nella mia vita. Io ero giovanissima e facevo la maestrina. Diciamo che ho pagato duramente un errore di gioventù. Quel bambino, quando ho saputo di aspettarlo, l'ho voluto ad ogni costo».

L'intervista si conclude con una confessione amara. «Mentre io parlo, un sacerdote sta spiegando al piccolo la verità. Gli deve dire che lo, Claudia, non sono sua sorella come ha sempre creduto finora, che i miei genitori non deve più chiamarli papà e mamma, ma nonni. Dovrà dirgli che la sua mamma sono io, anche se certo lo ha già intuito».

ECHI DI CRONACA

Fiducia per fiducia
Fart provvede tutto

Fart - Piazza Adriano 13 a rate vende tutto di tutto. FART, piazza Adriano 13 ha tutto. Tutto per tutti a rate senza cambiali senza interessi. FART - Piazza Adriano 13 (isolato v. Paolini) - Tel. 758.669.

E' urgente l'idraulico o l'elettricista?

Chiamate 655.003. Servizio rapido, riparazioni accurate.

Tappezzerie in carta

Rendete gaia la vostra casa acquistando le tappezzerie direttamente dalla Fabbrica, via Mad Cristina 125, che vi offre un vastissimo assortimento ai prezzi più convenienti.

Sist - Centro meccanografico

Prenotazione corsi perforatrici, operatori, programmatori. Altri corsi: piano, dattilo, computo, divisumma, audit, paghe ecc. SIST - via Po 2 - Tel. 512.572 - 551.421.

La TV non funziona?
Tel. 251.677 - 296.949

827.874 la O.M.T.E.S. Bertuzzi «Org. Tecnico Subito» concede in prestito una tv portatile. Servizio veloce diurno e serale.

Ist. Magda de Lazzari

Tutsin nuovi corsi taglio confezione lingerie. Convitto interno. Modelli. Piazza Vittorio Veneto 21. Telef. 82 319.

Sist - Sezione elettronica

A tutti i diplomati in attesa di impiego, offre possibilità di brillante carriera il nuovo corso programmatori su G. E. 115, organizzato dalla Olivetti General Electric. Durata maggio-giugno. SIST - Po 2 - Telef. 2.7.375 - 551.421.

Grundig - Cavicchioli

Grande campagna propaganda della produzione Grundig orig. tedesca. Modelli 67 a prezzi eccezionali. Cavicchioli, via Pietro Micca 8.

Interessa gli sposi

La Propaganda Due ha il più vasto e migliore assortimento di cucine, scaldabagni ed altri apparecchi a gas. Vi offre una vasta gamma di apparecchi di varie prezzo e vi assicura la completa assistenza di tecnici specializzati per la manutenzione dopo la vendita.

Abbigliamento elegante
Abel - Piazza Adriano 15/A

Vuole il Signore in Lobole La Signora in Arnia Lobole. Prezzi controllabili. : 743 144.

Servizio merci veloce
"Amico Espresso" TO-MI

Per un servizio rapido e sicuro, presa e consegna a domicilio entro 3 ore, risparmiando tempo e denaro, personale fiduciario e specializzato. Tel. Torino 852.824, 811.165 - Milano 235 813.

Dove andiamo stasera

CINEMA

Western

● SPARATORIE AD ABILENE (in prima oggi all'Astor): western americano genuino, realizzato sul posto (Abilene, Kansas) e ambientato in sul finire della guerra di secessione. Calvin Wayne, giovane maggiore del Confederati, uccide accidentalmente un suo compagno. Assalito da un tremendo senso di colpa, egli si demoralizza, viene esiliato dai Nordisti poi rimesso in libertà a guerra finita. Ad Abilene, sua città, Wayne dovrebbe riprendere il primitivo posto di sceriffo, ma glielo impedisce il dramma che gli sconvolge la coscienza, e gli vieta di impugnare ancora la pistola. Ma le circostanze l'obbligheranno, volente o nolente, alla lotta: supererà la crisi difendendosi in un duello nel quale è l'avversario dilettante a soccombere. Protagonista Bobby Darin; technicolor.

■ SETTE DONNE PER I MACGREGOR (Corso): sette fratelli in difesa del proprio tesoro e altrettante ragazze (irlandesi) che li conquistano dei vari crucci. A colori.

Commedie

● TOP CRACK (Villoria): vecchio miliardario, rapito per errore da due pasticcioni (Terry-Thomas e G. Moschin), si diverte all'avventura, complicata dal fragoroso intervento di scatenata banda yé-yé che la mette a ferro e fuoco.

● MATT HELM... NON PERDONA (Lux): presa in giro di 007, con Dean Martin che si destreggia fra megalomani satanici e donnissime in minibikini. A colori, con Ann-Margret e Camilla Sparv.

● A NOI PIACE FLINT (Cristallo - Ideal): l'investigatore facsio che ha il muso di bertuccia di James Coburn nella sua seconda avventura a colori con belle donnine.

● LA BISBETICA DOMATA (Doria): Elizabeth Taylor e Richard Burton rispettivamente Caterina e Petruccio in una festosa trascrizione shakespeariana di Zeffirelli.

Drammatici

● IL FARAONE (Reposi): giovane sovrano in lotta contro i potenti sacerdoti per il bene del popolo da affrancare dalla schiavitù. E' un film-mode polacco a colori.

● LA GUERRA E' FINITA (Romano): rivoluzionario spagnolo a Parigi evoca la sua opera tesa ad abbattere il regime dittatoriale del proprio paese. Regista Alain Resnais.

● IL DOTTOR ZIVAGO (Ambassador): dal romanzo di Pasternak, un film d'amore e di guerra su sfondo sovietico.

Guerra

● QUELLI DELLA «SAN PABLO» (Metropol): avventure belliche nella Cina 1926 in lotta contro i «diavoli stranieri». Scope a colori.

TEATRI

● PROCESSO DI FAMIGLIA (Carignano): nell'esecuzione della Compagnia di Gino Cervi, con Elsa Merlini, Raffaella Carrà, Fernando De Cerena, Carmen Scarpitta, la commedia di Diego Fabbri, che si basa sul drammatico conflitto fra sei persone che si contendono un bambino.

● IL CANZONIERE PIEMONTESE (Gobetti): poesie e canzoni dialettali a cura del Teatro delle dieci, con regia di Massimo Scaglione e interpreti Franco Alpestre, Anna Bonasso, Elena Magoja, Giovanni Rinetti, Franco Varacco (per gli abbonati dello Stabile valido tagliando Jolly E).

● HOLIDAY ON ICE (Palazzo dello Sport): spettacolo fatalmente rinnovato del celebre complesso americano.

SPETTACOLI A TORINO

TEATRI E RIVISTE

Prezzi biglietti salone La Bussola Roma, 80 - telefono 25.61.15

Alfieri: ore 21,15 «Ci-ci-ias» con Elvio Calderoni, Carlo Campanini e Aurora Banfi.

Auditorium di Torino: venerdì 21 aprile ore 21,15 Concerto sinfonico n. 18, Direttore Franco Caracciolo, Violinista Isaac Stern.

Carignano: questa sera ore 21,15 Gino Cervi con G. Cerrì, F. De Cerena, C. Scarpitta e con Elsa Merlini: «Processo di famiglia» di D. Fabbri.

Carignano - Teatro Stabile: da lunedì 24 «Il Gabbiano».

Conservatorio: ore 21,15 per l'Unione Musicale: La Filarmonica di Lubiana diretta da Samo Hubad.

Gobetti - Teatro Stabile: ore 21,30 Il Teatro delle Dieci in «Cantonniere Piemontese». Per abbon. Jolly E. Pren. 878.342/3; 9.30-23.

Alcione: Rivista A. De Vico - P. Certini. Orario 16,15 - 21,15.

Mafalda: «Passaporto verde» M. Ferraro - Sidney: 16,15 - 21,30.

TEATRO ALFIERI
Per soli 8 giorni
Dal 25 al 30 aprile
FERRATI - MORELLI - STOPPA
UN EQUILIBRIO DELICATO
di Albee - Regia di F. Zuffi

Museo Nazionale del Cinema (Palazzo Chiablese) alle 17 e 21,15 Rassegna primi film stereofonici «Operazione mistero» R. Widmark, A. Darvi, V. Francen (Gt, Unitl 1953; min. 110, colori scope).

Al Nagailla (Cavaglià 2): I Players' Nalla sala beat: comet, beat.

Al Pinelia (v. Solferino, 542.822): 21 The Blue Stars; c. Toni e Robert.

Arlecchino: ore 21 Les Copains.

Augustus: ore 21 Vito Rubiglione.

Bar Perla: ore 21 Complessi The leguers - The New Hunters.

Castellino: 21 Roby e i Gabbiani.

Club 84: ore 21 i Pard's.

Gaudio Dancing: ore 21 i Melodici.

Gay Salon: 18,45-21 i Guarenta's.

Giardino Bella Arti: Boccaccio d'Andrì

La Rob: ore 21 The Juniors.

Piper (tel. 537.100): ore 21 Thane Russell - The Trips.

Principe: ore 21 Silvano Silvi.

Trocadero: 21,15 Enzo Salvatore.

Columbia Night Club: Attrazioni internazionali.

Crazy Club: 80.032: Robert Williams.

Moulin Rouge: spettacoli ore 23,15 - 1,30. Orchestra Franco e i G. S.

San Giorgio - Valentino: Ristorante Dancing - Tony Stella ed i Jo.

West End Club: The Dramatics.

Mistigri (Settimo 26, 541.025): 21.

Baby Night Whisky Gogo (894.213).

Caprice (Secchi 18): ore dopo le 21

Holiday (Vinzaglio 3, 511.735): 21.

Lido Whisky Moor, 432, 557.616: 21

Villa Gay (Mercadini 52): ore 21.

Whisky Notte 887.583: 21 i Samurai

Piano al **PIPER** «La fine del mondo»
Venerdì 21 aprile ore 22
Serata a beneficio della
CROCE ROSSA ITALIANA
THANE RUSSELL AND HIS FABULOUS GROUP - THE TRIPS
Prenotazioni biglietti: C.so C. Matteotti 20 - tel. 543-919 - Ufficio «Piper» - Via XX Settembre 15 bis - 537-100

VOOM VOOM
Questa sera ore 21
Apertura con
I SAMURAI
V. Barge 10 ang. V. Di Nanni
Telefono 831.050

danze ARLECCHINO
Ore 21 - TRATTENIMENTO
Sabato e domenica
I GIGANTI

danze CASTELLINO
Ore 21
ROBY E I GENTLEMEN
Sabato e domenica
RIKY MAIOCCHI

CINEMATOGRAFI

Ambassador: «Il dottor Zivago» di David Lean. Il film del 6 Oscar, con G. Chaplin, J. Christie, T. Courtenay, A. Guinness, O. Sharif, R. Staiger, panavision, metrocolor, Scelto, continuati con inizio 14,40; 18,10; 22.

Astor: «Sparatorie ad Abilene» tech., scope, Bobby Darin, Emily Banks.

Corso: «7 donne per il Mac Gregor» technicolor, scope, con D. Bailey, A. Fiery, R. Camardiel.

Cristallo: «A noi piace Flint» scope, technicolor, con James Coburn, Lee J. Cobb, Jean Hale.

Doria: «La bisbetica domata» con Elizabeth Taylor, Richard Burton, in technicolor, panavision, Orario spettacoli 14,30; 17,20; 19,50; 22,20.

Ideal: «A noi piace Flint» con James Coburn, Lee J. Cobb, Jean Hale, in scope, technicolor.

Lux: «Matt Helm... non perdona» con Dean Martin, Ann-Margret, Karl Maldan, in technicolor.

Metropol: «Quelli della San Pablo» Steve Mc Queen, R. Attenborough, R. Crenna, scope, technicolor.

Nazionale: «Nudi per vivere» technicolor. Vietato ai minori di anni 18.

Reposi: «Il Faraone» eastmancolor, scope, George Zelnik, Barbara Bryl.

Romano: «La guerra è finita» con Ingrid Thulin, Yves Montand, di A. Resnais. Vietato anni 16. Orario: 14,30; 17,30; 20; 22,30.

Vittoria: «Top crack» technicolor, Terry Thomas, Gastone Moschin.

Artisti: «Fantasia» di Walt Disney, in technicolor.

Arlecchino: «Tobruk» tech. scope, R. Hudson, G. Peppard, G. Stockwell, B. Green.

Augustus: «Morgan matto da legare» Vanessa Redgrave (migliore attrice femminile Festival Cinematografico Cannes 1966) e David Warner.

Capitol: «La resa dei conti» Lee Van Cleef, Tomas Milian, techn., scope.

Torinese: «Papà, ma cosa hai fatto in guerra?» James Coburn, Sergio Fantoni, G. Hallì, D. Sharon, col. 16,10.

Alessandro: «La ragazzola» Giuliano Gemma, Margaret Lee, Agnès Spaak.

Paris: «La ragazzola» Giuliano Gemma, Margaret Lee, Agnès Spaak.

Piemonte: «L'ostaggio» tech. E.M. Salerno, Nadia Tiller. Vietato anni 18.

Ghibellina: «Madre Giovanna degli Angeli» di Jerry Kawalerowicz. Vist. 18.

Hollywood: «Uccidete Johnny Ringo» Brett Halsey, colori. Ultimo 22.30.

La Perla: «Marines Battleground» Jack Mahoney, Pat Ly.

Mafalda: «Passaporto verde» M. Ferraro-Sidney 16,15-21,30. Film: «Gli amori di Carmen» technicolor.

Massimo: «La notte dei generali» technicolor, scope, con P. O'Toole, O. Sharif. Vietato minori anni 14. Orario: «Colpo maestro al servizio di Sua Maestà Britannica» R. Harrison, A. Cail, hi, Lee, scope, techn. Or.: 14,30; 16,20; 18,20; 20,15; 22,30.

Adua: «Tempo di vivere» technicolor, scope, John Gavin, Liselotte Pulver.

Arizona: «Inesorabile detective» con Eddie Constantine.

Aurora: «Ultima notte a Warlock» sc. col., R. Widmark, H. Fonda, A. Quinn.

Bracchi: «Furto alla Banca d'Inghilterra» D. Bosehero, R. Browne, techn.

Moderno: «Notti calde d'Oriente» technicolor, scope. Vietato 18. Ap. 14,30.

Nord: «Agente 077 sfida a Tangeri» technicolor, J. Graci, L. Davila.

Nuovo Fortuna: «Ero uno sposo di guerra» con Cary Grant.

Orientale: «A spasso per Mosca».

Palazzo: «Jerry Cotton operazione uragano» S. Pascal, G. Neder.

Sociale: «Sola contro tutti» techn., scope, Robert Hunder, M. Alonso.

Zenith: «Passo del diavolo» technic.

Cabiria: «Il bandito di Kandahar» Ronald Lewis, O. Reed, technicolor.

Colosseo: «Madre Giovanna degli Angeli» L. Winnicka, M. Volt, V. 18.

Continental: «L'avamposto dell'inferno» Rod Cameron, Joan Lesile.

Fiera: «La bugiarda» Catherine Spaak, Enrico Maria Salerno. Vietato 18.

Ghigo: «Il grande conquistatore» Susan Hayward, technicolor.

Italia: «Europa operazione vipassassino» techn., scope. Vietato anni 18.

Moderno: «Sterminatore dell'Arizona» «Tesoro dei barbari» Barker, colori.

Piemontese: «Delitto perfetto» Ray Milland, G. Kelly, technicolor.

S. Carlo: «Furia sul West» Rod Cameron, Rory Calhoun, technicolor.

Spazio: «La moglie dell'altro» Sylva Koscina, Robert Lamoreux. Ap. 15.

Diana: «Avventure in Oriente» tech.

Doria: «Invincibili 10 gladiatori» tech.

Rossini: «Un bikini per Didì» col. sc.

Alba: «OSS 77 operazione Rio di Ielo» technicolor, Robert Kent.

Ambra: «Obiettivo Tobruk» Richard Burton, James Mason.

Apollo: «Trappola per 7 spie» techn. sc., J. Bastien, E. Palardo, C. Giuffrè.

Edera: «La ciociara» Sophia Loren.

Locanda: «Strano incontro» tech., sc., N. Wood, S. McQueen. Vietato 18.

Lutrario: «La ragazza made in Paris» scope, technicolor, Ann Margret.

Splendore: «5 per la gloria» tech., sc., R. Vallone, S. Granger, M. Rooney.

Riduzioni E.N.A.L. — Adriano, Ambra, America, Artisti, Centrale, Flora, Massaia, Mirafiori, Odeon, P. Nuova, Vittoria, Italia (Moncalieri). Palazzo dello Sport: «Holiday on ice», biglietti ridotti all'Enal, Teatro Gobetti «Canzoniere piemontese», 30% al Teatro Gobetti, Accademia Mata Antonelliana: 30% alla cassa.

OGGI all'ASTOR
sparatorie ad Abilene
technicolor-tecniscope

BOBBY DARIN - EMILY BANKS
Le pistole imponevano la loro legge, ma solo un uomo avrebbe potuto farle tacere per sempre! Ed egli raccolse la sfida accettando le condizioni:
L'ora: MEZZOGIORNO!
Le probabilità: DISPERATE!
Il risultato: MEMORABILE!

OGGI all'ARLECCHINO
6 eccezionali attori, in un film che non teme confronti, rievocano episodi sconosciuti che mutarono il corso della storia

ROCK HUDSON - GEORGE PEPPARD
GUY STOCKWELL - NIGEL GREEN
TOBRUK
E' un film UNIVERSAL TECHNICOLOR - TECHNISCOPE

CORSO: DOMANI

YUL BRYNNER
DOPPIO BERSAGLIO

QUESTA SERA ALLA TV

LA SCELTA DEI PROGRAMMI SUI DUE CANALI

Varsavia '44 per il Primo Un fantasma sul Secondo

● L'insurrezione della capitale polacca contro Hitler per il ciclo «Documenti di storia e di cronaca» ● Un racconto sceneggiato dalla tv francese con Marie Laforêt

Dopo il piccolo terremoto di ieri nei programmi televisivi, causato dall'inversione delle trasmissioni da un canale all'altro, per dar modo al maggior numero possibile di telespettatori di assistere alla cronaca registrata del vittorioso «match» di Nino Benvenuti a New York, non vi dovrebbero essere oggi altre sorprese. Unica novità serale non prevista ed anzi anche non potrà essere la trasmissione della partita di semifinale della Coppa dei Campioni tra i nerazzurri dell'Inter ed i bulgari del CSKA; se dovesse venire decisa all'ultimo momento (ed i precedenti sono tali da lasciare buone speranze ai tifosi) non c'è pericolo di accumulazioni essendo destinata la seconda ora del Nazionale ad impreziosire riprese sportive.

Pezzo d'apertura del Primo Canale è un numero della rassegna di storia e cronaca mentre il Secondo propone un racconto sceneggiato di produzione francese seguito dalla rubrica scientifica.

* *

Alle 21, sul Nazionale, *Documenti di storia e di cronaca* propone un'inchiesta del giornalista polacco Jas Gawronski *L'insurrezione di Varsavia*; volonterosi contributo alla soluzione del tragico enigma che ancora avvolge, dopo 23 anni, i 63 giorni di disperata lotta di tutta una città contro gli oppressori nazisti ed il mancato intervento dell'Armata Rossa in appoggio ai patrioti della capitale. Il proposito di dare una valida risposta a questo angoscioso dilemma, sul quale nessuno storico è ancora riuscito a fare luce, è tanto lodevole quanto ingrato, poiché fino a quando Mosca non aprirà ai imparziali studiosi l'archivio storico del suo Stato Maggiore o il maresciallo sovietico-polacco Konstantin Rokossowski non farà conoscere ufficialmente la sua tesi, la verità sull'abbandono di Varsavia insorta potrà essere soltanto ipotizzata, magari con una certa approssimazione, ma non certo provata. Questa precisazione non vuole affatto sminuire il valore del documentario realizzato da Gawronski con l'aiuto del regista Silvio Maestranzi ma precisarne i limiti di ricostruzione storica d'una vicenda che è tra le più eroiche della Resistenza europea.

Sul perché dall'ordine di insorgere impartito ai 40 mila partigiani della capitale dal generale Tadeus Bor-Komorowsky («Bor», che significa «bosco», era il suo nome di battaglia) morto settantenne meno di un anno fa nel suo esilio inglese, abbiamo la sua memoria che affermano esplicitamente come il passaggio all'azione armata fosse non solo opportuno ma imposto dalle circostanze. Il 25 luglio 1944 le avanguardie del II Gruppo d'armata sovietico «Russia Bianca» avevano raggiunto la sponda destra della Vistola e Radio Mosca lanciava ogni giorno appelli ai polacchi incitandoli ad insorgere e promettendo: «Verremo presto a liberarvi». Il comandante tedesco della piazza, gen. Von den Bach, proclamò che avrebbe difeso la città fino all'ultimo pietra e contemporaneamente procedette tutti i cittadini dai 16 ai 70 anni per i servizi ausiliari. Questa mobilitazione costituiva, di accompagnare le file dell'esercito di liberazione clandestino, l'«Armia Krajova», e prima che i rastrellamenti incominciassero non restava alternativa diversa dall'attacco immediato.

Il 1° agosto la ribellione si accese simultaneamente in ogni quartiere riuscendo a prevalere in tutto il settore sud della capitale e le prime due settimane segnarono il successo dei partigiani. Poi l'attacco alla linea ferroviaria che taglia in due Varsavia fallì per l'entrata in azione di un treno armato e le forze tedesche passarono nel frattempo da 30 mila a 100 mila uomini. Il rapporto di forze era ormai capovolto e non si poteva che resistere in attesa dell'intervento russo. Le truppe di Rokossowski occupavano oltre il fiume il sobborgo di Praga ma non intervennero mai nella lotta, nonostante le pressanti richieste. La lenta agonia durò ancora 40 giorni e poi Bor il 7 ottobre dovette alzare bandiera bianca: metà dei suoi uomini erano caduti, gli altri furono tutti deportati così come la popolazione civile che aveva partecipato attivamente alla lotta.

Sul motivi dell'inerzia militare russa, assolutamente inesplicabile, si è supposto un ordine preciso di Stalin (ma non escluso testimonianze) volto ad arginare la Resistenza polacca obbediente al governo provvisorio di Londra per far trionfare la parte filosovietica che seguiva gli ordini del Comitato di Lublino di stretta osservanza comunista. Sia di fatto che a Varsavia combattenti nazionalisti e comunisti si sacrificarono a fianco a fianco.

* *

Il Secondo presenta alle 21,15 *Il fantasma non paga la pigione*, racconto sceneggiato acquistato dalla tv francese, che trascrive liberamente un celebre racconto di Henry James, scrittore americano dell'Ottocento, imperniato sugli incontri tra un romantico studente ed il fantasma di una fanciulla figlia di un vecchio ufficiale a riposo. Non sappiamo nulla sul valore di questo originale televisivo presentato dall'ORTF nel 1966 al Premio Italia. Ne è protagonista Marie Laforêt, la «ragazza dagli occhi d'oro», che interpreta anche alcune canzoni, mentre ha cercato la regia Robert Enrico, una speranza del cinema francese.

Alle 22,15 *Orizzonti della scienza e della tecnica* affronta l'ardito impegno di spiegare la teoria della relatività di Einstein, volgarizzata dal prof. Gilberto Bernardini, docente della Scuola normale superiore di Pisa.

d. g.

Ursula ad Acapulco

Jean-Paul Belmondo e Ursula Andress sono giunti ad Acapulco per una breve vacanza

Da domani alla radio, da venerdì alla tv

Partono da Saint Vincent le canzoni delle nostre vacanze

Sarà il pubblico (con le cartoline-voto) a scegliere il più bel «Disco per l'estate»

Nostro servizio particolare

Milano, mercoledì

Che cosa fachietteremo al mare o ai monti? Saranno ancora le canzoni di Sanremo o gli ultimi successi giunti d'oltreoceano ad accompagnarci nel periodo delle vacanze? Per rinverdire il repertorio della musica leggera Saint Vincent lancia «Un disco per l'estate», il concorso di canzoni giunto alla quarta edizione.

Il pubblico sceglierà, mediante cartoline voto da inviarsi al consueto indirizzo, casella postale 400 Torino, le canzoni più belle che saranno scaglionate nelle numerose trasmissioni radiofoniche e televisive in onda da domani. I motivi in gara sono già in rappresentanza di 30 case discografiche. Si batteranno sino all'ultima nota complessi "beat" e cantanti confidenziali, urlatori e le giovani leve della melodia, divi noti e le speranze della nostra musica leggera.

Si voterà quindi per questi cantanti e per queste canzoni:

Righini-Lucarelli *Voglio girare il mondo*; Tony Renis *Non mi dire mai good bye*; Jimmy Fontana *La mia serenata*; Pino Donaggio *Un brivido di freddo*; Al Bano *Nel sole*; Jenny Luna *Di qui*; Gigliola *Tanto*; Gli Scooters *Mi seguirai*; Umberto *Giovanni*; Gianni Pettenati *Io credo in te*; Carmen Villani *Ho perduto te*; Gabriella Marchi *Dicevo, dicevo*; Riccardo Del Turco *Uno tranquillo*; Gigliola Cinquetti *La rosa nera*; Tony Del Monaco *Tu che sei l'amore*; I Nuovi Angeli *Guardami negli occhi*; Isabella Jannetti *Corriamo*; Tony Cucchiara *Ciao, arrivederci*; Remo Germani *Dammi un bacio*; Wilma Goich *Se stasera sono qui*; I Satelliti *Mondo mio*; Memo Remigi *E pensare che ti chiami Angela*; I Delfini *Beat beat hurrà*; Anna Identici *Tanto tanto* (titolo provvisorio); Mario Guarnera *Mille ricordi*; Orietta Berti *Solo tu*; Armando Savini *Uno fra tanti*; Iva Zanicchi *Quel momento*; Fausto Leali *Senza di te*; Lidia *Là i miei capelli biondi*; Lelio Caravaglios *Ho solo l'amore*; Fiammetta *Ricordare, dimenticare*; Peppino Gagliardi *Ricordati di me*; Franco Tozzi *L'ultimo giorno*; Leo Sardo *E' già domani*; The Snakes *Tanta parte di mare*; Pilade *Male e bene*; Luisella Ronconi *Il tipo giusto*; Robertino *Era la donna mia*; Paola Bertoni *Il destino più bello*; Antonio Marchese *Da quando amo te*; Lelia Leona *Non mi capisci*; Franco Talò *Come un giocattolo rotto*; Salvatore Vinciguerra *La legge della natura* (non definitiva); Marcella Perani *L'amore ce l'hanno tutti*; Anna Spinoi *Bella, bella*; Nino Fiore *Accarezzame, non me vasá*; Gian Piccolli *Sulp*; Anna Marchetti *Gira fin che vuoi*.

u. s.

Carmen Villani

Mastroianni sarà Puccini in un film di Visconti

LONDRA, mercoledì sera. (e. c.) Visconti girerà un film su Puccini con Marcello Mastroianni nella parte del musicista. Lo ha annunciato in una conferenza stampa il regista, che si trova a Londra per la prima del suo ultimo lavoro, «La Traviata», che va in scena stasera al Covent Garden.

OGGI SUL VIDEO

Primo Canale (nazionale)

18,30: Giro ciclistico della Campania.
19 —: Giocagiò, per i più piccini.
17,30: Telegiornale del pomeriggio.
17,45: Tv dei ragazzi (Minù e Nanà - Per te Valeria)
18,45: Opinioni a confronto: «I parchi nazionali».
19,15: Sapere: «Il processo penale» dell'on. Leone.
19,45: Sport - Cronache italiane e parlamentari.
20,30: Telegiornale della sera.
21 —: L'insurrezione di Varsavia, rievocazione.
22 —: Mercoledì sport.
23 —: Telegiornale della notte.

Secondo Canale

18,30: Sapere: corso di inglese.
19 —: Non è mai troppo tardi (I corso).
21 —: Telegiornale.
21,15: Il fantasma paga la pigione, con Marie Laforêt.
22,15: Orizzonti della scienza e della tecnica.

TELEVISIONE SVIZZERA. — Ore 17: Le cinq à six des jeunes - 19,15: Telegiornale - 19,30: Il primo - 20,30: Telegiornale - 21: La fine del principio - 21,45: La città ideale - 22,15: Canzoni - 22,55: Telegiornale.

I PROGRAMMI DI DOMANI

PRIMO CANALE. — Ore 17: Il tuo domani - 17,30: Telegiornale - 17,45: Tv dei ragazzi - 18,45: Quattrostagioni - 19,15: Sapere - 19,45: Sport - Cronache italiane e parlamentari - 20,30: Telegiornale 21: Vivere insieme - 22: Tribuna politica - 23: Telegiornale.

SECONDO CANALE. — Ore 18,30: Sapere - 19: Non è mai troppo tardi - 21: Telegiornale - 21,15: Giovani - 22,15: I grandi camaleonti.

Programmi della RADIO

MERCOLEDI' 19 APRILE

PROGRAMMA NAZIONALE — Ore 13: Giornale radio - 13,15: Giorno per giorno - 13,30: Punto e virgola - 13,35: Carillon - 13,39: Hanno preferito - 14: Regionali - 14,40: Ribaldone italiano - 15: Giornale radio - 15,10: Ribaldone italiano - 15,40: Peracci Sebastiano - 15,45: Parata di successi - 16: Ghiache bel castello!

Ore 16,30: Giornale di bordo - 16,40: Corriere del disco - 17: Giornale radio - Italia che lavora - 17,20: L'approdo - 18,30: Per voi giovani - 19,15: Ti scrivo dall'ingorgo - 19,20: Cronache di ogni giorno - 19,28: Luna-park - 19,55: Una canzone - 20: Giornale radio - 20,15: Canta L. Altieri.

Ore 20,20: «La campana sommersa», Opera in quattro atti di Claudio Guastella. Ridotta dal dramma di Gerhart Hauptmann. Musica di Ottorino Respighi. Direttore Franco Capuano. Orchestra e Coro di Milano della Rai. Maestro del Coro Roberto Benaglio - 23: Al Parlamento - Giornale radio.

SECONDO PROGRAMMA — Ore 13: Il nostro Totò - 13,30: Giornale radio - 14: Juke-box - 14,30: Giornale radio - 14,45: Dischi in vetrina - 15: Motivi scelti - 15,15: Rassegna di giovani esecutori - 15,30: Notiziario - 15,35: Musica da camera - 15,55: La telefonata - 16: Musica via satellite - 16,30: Notiziario - 16,35: Tre minuti per te - 16,38: Ultimissime - 17: Buon viaggio - 17,05: Canzoni italiane - 17,30: Giornale radio.

Ore 17,35: Per grande orchestra: Nell'intervallo: Non tutto ma di tutto - 18,25: Sui mercati - 18,30: Notiziario - 18,35: Classe unica - 18,50: Aperitivo in musica - 19,23: Sì e no - 19,30: Radiosera.

Ore 20: Colombina ium. Presenta S. Gigli - 20,55: Autoradiorondo - 21: Come e perché - 21,10: Musica per orchestra d'archi - 21,30: Giornale radio - 21,50: Orchestre dirette da V. Sforzi, P. Solfizi e P. Rontani - 22,30: Giornale radio - 22,40: Buonanotte in Italia.

TERZO PROGRAMMA — Ore 19: Concerto sinfonico - 14,30: Recital - 15,05: Musiche di Nari - 15,15: Compositori contemporanei - 15,40: Musiche di Franck - 16,20: Musiche di Busoni - 17: Le opinioni degli altri - 17,10: Musiche di Orff - 18,13: Quadrante economico - 18,30: Musica leggera - 18,45: Piccolo pianeta - 19,15: Concerto serale - 20,30: Interpreti a confronto - 21: Il personaggio di Elettra - 22: Giornale - 22,30: L'alto medioevo - 23: Musiche contemporanee - 23,30: Rivista delle riviste.

Il «meglio» alla Radio

Sul Programma Nazionale, alle 21,20 andrà in onda «La campana sommersa», opera in quattro atti di Ottorino Respighi, più noto al nostro pubblico per i suoi poemi sinfonici dedicati al paesaggio romano. Ne sono interpreti: Margherita Carosio, Ilina Mautrasi, Rolando Panerai, con la direzione di Franco Capuano.

«Il personaggio di Elettra», sul Terzo, alle 21, è una passeggiata tra i miti dell'eroina greca da Euchilo a Sartre. La regia è di Alessandro Brissoni.

Il maestro Renato Cellini morto a 54 anni a New Orleans

NEW ORLEANS, merc. sera.

E' morto a 54 anni, dopo lunga malattia, il maestro Renato Cellini, torinese e figlio di Enzo Cellini, notissimo direttore di scena dell'Opera lirica. Emigrato nel 1948 negli Stati Uniti, il maestro Cellini fu al Metropolitan per sette anni finché nel 1954 si trasferì a New Orleans come direttore d'orchestra e direttore musicale dell'Opera House.

4 motivi che contano

SICURA E CONFORTEVOLE:
è larga, è bassa, ha le sospensioni brevettate Hydrolastic

SICURA E POTENTE:
ha la trazione anteriore e 50 cavalli generosi

SICURA E SOLIDA:
ha i freni a disco, una scocca compatta e robusta, isolata dalle vibrazioni

SICURA ED ECONOMICA:
ha il motore trasversale, consuma 6,7 litri per 100 km

4

PREZZO L. 1.050.000 f.c.

INNOCENTI

Marketing Pubblicità Generale 142

OGGI sugli IPPODROMI

Il motivo dominante della giornata ippica è offerto a Milano dal Premio Baggio: una prova riservata alle puledre di (e in cui tutti gli occhi sono puntati sulla «favorellona» Aniella Rosa; la cavalla troverà sul suo cammino Dorothy Bi e Bush, e l'incontro dovrebbe dare chiare indicazioni sulle gerarchie di valori della generazione 1964. A Napoli la giornata è accentrata su un buon confronto fra trottatori di 4 anni.

Milano (galoppo, ore 15)

1. - Premio Dulmine (L. 3 milioni 550.000, m. 2200).

1. La Nouvelle Eugène (56) (I. Dettori); 2. Midala (55) (V. Pugliesi); 3. Le Rêve (54) (G. Ferrari); 4. Brimo (56) (A. Di Nardo); 5. Rosen-Alp (54) (A. Botti).

3. - Premio Marino Caracciolo (L. 3.600.000, m. 3200 sleppi), gentlemen.

1. Solitude (76) (P. Milano); 2. Stereo (75) (A. Tanzi); 3. Fabio 74 (C. Brivio); 4. Settebello (75); M. Pirri); 5. Fandanguillo (72) D. Gatta); 6. Forever Amber (71); E. Tarozzi); 7. Sinatonia (67) R. Parravicini).

3. - Premio Lambrugo (L. 840.000, m. 1500).

1. Picasso (55); 2. Tarragona (52); 3. Grappino (53); 4. Siccarda (50); 5. Mozia (49); 6. Opera Prima (49); 7. Fleur de Main (49); 8. Orvietano (55); 9. Sirkit (55); 10. Neat (52); 11. Kettelboy (53).

4. - Premio Baggio (L. 2 milioni 875.000, m. 2200).

1. Misania (53 A. Di Nardo); 2. Air du Temps (56 M. Matteoli); 3. Dorothy Bi (53); S. Parravani); 4. Aniella Rosa (53 R. Festinesi); 5. Bush (53 M. Andreucci); 6. Camilucia (52 V. Lodigiano).

5. - Premio Clivio (L. 1 milione 200.000, m. 2000 sleppi).

1. Konia (57) A. Matteoli); 2. Giafar (57 P. Nutti); 3. Lot (60 G. Morazzoni); 4. Abigail (62) A. Matteoli); 5. Pare (65); A. Busseglio); 6. Fleur de l'Orient (65 A. Binli); 7. Croquembouche (64) V. Marinelli); 8 Scarlatti (64 F. Agrifoni); 9. Selva Nera (63); N. Coccia); 10. Cosina (61); M. Ciabarelli); 11. Royal Scandal (61 A. Oppo); 12. Paola Farnese (61 P. Mazzanti).

6. - Premio Intra (L. 1 milione 375.000, m. 1500).

1. Lugarin (53); A. Botti); 2. Antonello da Messina (53); A. Di Nardo); 3. Antigone (53 V. Lodigiani); 4. Nereto (54 R. Camici); 5. Sharp Work (49 P. Ferianti); 6. Camali (48); V. Panici); 7. Algor (55 M. Matteoli); 8. Golden Fizz (48); G. Dettori); 9. Telluria (47); R. Valeri); 10. Conte di Fondo (47 G. Verricelli).

7. - Premio Montalbino (Lire 350.000, m. 1600).

1. Tegna (60); 2. Klingsor (57); 3. Duplex (60); 4. Molino (58); 5. Assenzio (55); 6. Mango (55); 7. Campanogara (55); 8. Diodo (54); 9. Sinker (52); 10. Olimpion (52); 11. Cortigiano (55); 12. Governor (49); 13. Stanislas (47); 14. Duran (56).

I favoriti: 1. Misania - Brimo; 2. Settebello - Fabio; 3. Neat - Picasso; 4. Aniella Rosa - Dorothy Bi; 5. Selva Nera - Konia; 6. Nereto - Antonello da Messina; 7. Shaker - Duplex.

Napoli (trotto, ore 15)

1. - Premio Prato (L. 850.000) A m. 1600: 1. Muscatello; 2. Emilia; 3. Jamal; 4. Oregon; 5. Avvocato d'Assa; 6. Ilario; 7. Malte; a m. 1650: 8. Zalaca.

2. - Premio Grosseto (L. 575 mila)

A m. 1600: 1. Detchenna; 2. Jalapa; 3. Bolsta; 4. Yelena; 5. Onigita; 6. Alsdemie; 7. Almen; 8. Limonero; 9. Quillena; 10. Estide; 11. Vietcong.

3. - Premio Voltaire (L. 750 mila)

A m. 2040: 1. Andrea; 2. Priva; 3. Diletta; a m. 2600: 4. Cesario; 5. Pizzutello; 6. Lampreda; a m. 2650: 7. Vendicatore; 8. Mosel.

4. - Premio Corinto (L. 560 mila), gentlemen

A m. 1600: 1. Granot; 2. Dugan; 3. Rosal; 4. Sara; 5. Anfione; 6. Rino; 7. Nantuket; 8. Stravagante; 9. Porfirio.

5. - Premio Orbetello (L. 525 mila)

A m. 1600: 1. Baranzola; 2. Oginta; 3. Rintum; 4. Pasqualino da Rio; 5. Artiere; 6. Mausoleo; 7. Sipit; 8. Olivo; 9. Cammeo; 10. Stafford; 11. Pinelo.

6. - Premio Pisa (L. 1 milione 200.000)

A m. 2080: 1. Misel (C. Bottoni); 2. Ginetto (A. Macedi); 3. Ne (U. Bottoni); 4. Hammeira (Al. Cicognani); 5. Aurum (A. Pensalvecchia).

7. - Premio Pistoia (L. 750.000) A m. 1600: 1. Sempreviva; 2. Crocente; 3. Morea; 4. Uralda; 5. Miss Marsia; 6. Alamo; 7. Narok; 8. Miss Moffo; 9. Golgonda.

8. - Premio Lucca (L. 650.000) A m. 1600: 1. Lanaz; 2. Massimiliano; a m. 1650: 3. Mausina; 4. Garibaldo; 5. Bocena; 6. Arioso; 7. Alvito; 8. Pras; 9. Lafont.

I favoriti: 1. Ilario-Zalaca; 2. Onigita-Quillena; 3. Cesario-Munet; 4. Buis-Porfirio; 5. Oginta-Stafford; 6. Ginetto-Hammeira; 7. Crocente-Miss Moffo; 8. Alvito-Massina.

Il medico della famiglia

Lourdes: la grotta della speranza - Ginnastica alla radio - Laringite - Sigarette e temperatura corporea Fa quel che può - Uova a 50 anni - Bronchite

La commissione medica di Lourdes è senza dubbio la compagine sanitaria più originale del mondo. La compongono 30 specialisti di chiara fama, i quali si ritrovano ogni anno a Parigi per studiare i... miracoli. Prima di essere sottoposte a questa indagine collegiale, ogni singolo caso viene attentamente vagliato in loco. I criteri di selezione sono quelli stabiliti oltre due secoli fa da Papa Benedetto XIV. Per venire considerati «miracolati» bisogna che abbiano i seguenti requisiti: 1) il male dev'essere grave e, se non incurabile, almeno difficilissimo da guarire; 2) la guarigione deve avvenire improvvisamente ed essere totale e definitiva; 3) l'infermo non deve aver preso medicine durante il compimento del miracolo o a breve distanza da esso e non deve lavarsene aver avuto miglioramenti prima di iniziare il pellegrinaggio.

In tempi più recenti, il Vaticano ha inserito una nuova clausola: quella che esclude come possibili miracoli tutte le guarigioni da malattie mentali o nevrologiche. Sorprendente, interessante, nevrastenia, intellettualismi non sono quindi possibili i miracoli che avvengono nella «Grotta della Speranza» — 62 da quando, nel 1858, all'umile pastorella Bernadette apparve la mamma di Gesù — oggi possono venire scientificamente dimostrati.

* *

La studentessa Maria Pia Dicembre domanda:

«Vorrei sapere se gli esercizi di ginnastica trasmessi per radio danno buoni risultati».

I programmi di educazione fisica messi in onda da molte radio europee sono buoni; i risultati dipendono però dalla costanza di chi li segue.

* *

Un lettore di Modena ci scrive:

«Vorrei sapere se la laringite è una malattia ereditaria, come sostiene un mio amico».

Quest'infiammazione — possibile conseguenza del comune raffreddore o di altri mali dell'apparato respiratorio — è più frequente nei mesi invernali. La ragione è facilmente comprensibile.

* *

Un lettore domanda:

«Ho sentito dire che le sigarette fanno crescere la nostra temperatura corporea. E' vero?».

No. Ma il fumo provoca la contrazione dei vasi capillari delle mani e dei piedi: ne consegue un leggero abbassamento della temperatura della pelle.

* *

Un lettore domanda:

«Può imparare qualcosa un bambino classificato come "imbecille"?».

L'età mentale degli «imbecilli» va dai 3 ai 7 anni. Alcuni di questi sventurati possono apprendere cose molto semplici: vestirsi, mangiare, sbrigare piccoli lavori domestici ecc.

* *

Un lettore ci scrive:

«Ho 50 anni. Sono troppo vecchio per mangiare uova? Io ne vado matto».

No, se le digerisce bene. E' comunque bene non eccedere.

* *

Un lettore di Viareggio domanda:

«La bronchite può essere conseguenza della sinusite?».

Sì: la sinusite persistente è una delle numerose cause della bronchite cronica.

(Copyright dalla «Chicago Tribune» e di «Stampa Sera»)

Cuorgnè: duello rusticano tra due calabresi per strada

Cuorgnè, mercoledì sera.

Due calabresi sono stati ricoverati all'ospedale di Cuorgnè. Nella serata di ieri erano venuti a lite per cause ancora sconosciute I due, sposati e originari della provincia di Catanzaro, sono il quarantaseienne Giovanni Berardi, abitante in via Arduino 20, e il trentunenne Vittorio Lecchiaro, abitante in via Garibaldi 31.

Ieri sera, verso le ore 20,30, si affrontavano sotto i portici di via Arduino. A quanto pare armati di affilati coltelli, lanciandosi l'uno contro l'altro. Le lesioni riportate dai due contendenti, tuttavia, non mettono in pericolo la loro vita in quanto interessano solamente gli arti. Il Berardi ha avuto una profonda ferita al braccio destro, guaribile in una ventina di giorni; il Lecchiara è stato giudicato guaribile in una settimana.

Nuovo delitto in Sardegna

Il crimine di Serramanna

Vana finora la caccia agli assassini - Le indagini per l'uccisione del giovane possidente di Orani

(Segue dalla 1ª pagina)

Ma la clemenza non c'è stata e non di poteva essere.

Al momento in cui scorsero Giovanni Dessolis nel mirino i banditi dovevano infatti già avere l'intenzione di sopprimere subito il possidente per regolare un conto personale, e medesimi sentimenti dovevano nutrire nei confronti dei due pastori Angelino Bassu e Giovanni Antonio Mereu, rispettivamente cognato e cugino della vittima, eliminati venerdì scorso e rinvenuti con la testa crivellata di colpi sulla strada che da Serramanna conduce a Nuoro.

L'ipotesi che Angelino Bassu e Giovanni Antonio Mereu siano stati soppressi perchè avevano riconosciuto qualcuno dei fuorilegge, formulata subito dopo la scoperta dei cadaveri, potrebbe rimanere ancora valida; ma dopo il rinvenimento del corpo di Giovanni Dessolis è anche possibile affermare che i due sarebbero stati uccisi ugualmente: la loro sorte era già segnata, l'invito a trattare il riscatto era soltanto un tranello.

La vicenda ebbe inizio la mattina di sabato 8 aprile. Il padre di Giovanni Dessolis, Antonio, era partito in auto con il figlio Salvatore per presentare un suo capo di bestiame alla mostra zootecnica di Maconar. Al ritorno, Antonio Dessolis si fermò nella tenuta familiare per prendere l'altro figlio Giovanni. Il giovane non c'era, fu inutilmente atteso. Dopo molte ore un pastore disse d'aver veduto tre uomini presso l'ovile dei Dessolis. Il padre capì immediatamente che non c'era stato il rapimento.

Ora, dopo le dichiarazioni di Antonio Dessolis il quale con tutta probabilità sa, ma tace, si teme che la catena di delitti possa continuare.

Intanto si è avuta notizia di un'altra azione criminosa. Un pastore, Antonio Mureddu, che si trovava nelle campagne di Suni in provincia di Nuoro ha denunciato d'essere stato avvicinato da cinque banditi mascherati i quali lo hanno rapinato di seimila lire e gli hanno consegnato una lettera da dare al suo principale. Nella lettera era richiesta la somma di cinque milioni con la minaccia, in caso di mancata consegna, di gravi rappresaglie.

n. s.

Voghera: feriti due giovani residenti in Australia in un incidente stradale

Voghera, mercoledì sera.

Stamane all'alba, sulla statale Padana Inferiore n. 10, nel centro di Casteggio, una «Fiat 500», con a bordo l'operaio Vincenzo Izzo, 27 anni, da Santa Croce (Campobasso), residente ad Hamilton (Canadà) e un suo amico, l'impiegato James Reinald Moro, di 24 anni, pure abitante ad Hamilton, si è scontrata contro un autotreno pilotato dal ventottenne Araldo Gabrini, domiciliato a Casteggio.

I due occupanti della «500» estratti a fatica dai rottami, sono stati trasportati all'ospedale di Voghera ove i medici hanno accolto l'uno con prognosi riservate per frattura della base cranica, emorragia e ferite multiple alle gambe; il suo compagno di viaggio presentava ferite multiple al viso e agli arti e guarirà in un paio di settimane, salvo complicazioni.

Prima pugni, poi sorrisi

Nino Benvenuti ed Emile Griffith sorridenti dopo la conclusione del duro «match» che ha fruttato al pugile triestino il titolo mondiale dei pesi medi (Telefoto)

Ha ucciso la moglie davanti ai due figlioletti

La follia ha spinto al delitto il massacratore di Cerignola

L'assassino era stato ricoverato per alcuni giorni in manicomio - La vittima (33 anni) finita a forbiciate e colpi di martello - I due coniugi si erano sposati a Torino, ma erano tornati in Puglia per ristrettezze economiche

Bari, mercoledì sera.

A Cerignola profondo turbamento per il delitto compiuto dal trentacinquenne Matteo Graziano ieri mattino nella sua bottega di macelleria «Al Duemila», nel cui retro conviveva con la moglie e due bambini.

Si è appreso che il Graziano, dopo aver fracassato con un martello il televisore e la lampadina della modesta abitazione e dopo aver aperto il gas, provocando un principio d'incendio per un corto circuito dovuto allo strappo dei fili, si è avventato con forbici e martello contro la moglie Concetta Campana, di 33 anni, e le ha vibrato una quindicina di martellate al cranio ed una cinquantina di forbiciate, riducendola in fin di vita. La povera donna ha fatto in tempo a riparare il piccolo Carmine, di 4 anni, ma purtroppo, quando l'uomo l'ha trascinata sotto il letto matrimoniale, il bimbo è stato raggiunto da un'altra martellata, che non si sa se il Graziano abbia vibrato per uccidere anche lui o per errore.

Matteo Graziano era già stato ricoverato tempo fa all'ospedale psichiatrico di Foggia. Ora l'assassino s'è calmato in un manicomio casalingo. La piccola Milena, di 6 anni, ancora in stato di «shock» per il terrore, dice soltanto che suo padre voleva distruggere tutta la famiglia. Il Graziano è un tipo che si diceva perseguitato da tutti, si sentiva isolato dal mondo: così, solitario, fu Matteo a Torino molti anni fa. Bagnoniero, aveva trovato lavoro in una fabbrica di bevande analcooliche. La moglie, dopo aver conseguito la maturità classica, aveva raggiunto le sorelle pure a Torino. Il 23 aprile '62 in Piemonte, si erano sposati e Carmine Vincenzo e Milena Rosaria erano tutti proprio nel capoluogo piemontese. La vita, però, s'era fatta poi difficile per la nostra famiglia, che un anno fa era tornata a Cerignola.

Il padre di Matteo Graziano, conosciuto e stimato commerciante del paese, aveva aiutato il figlio finanziariamente ad aprire la macelleria, nella quale questi aveva anche piazzato l'abitazione per i propri familiari. In questi ultimi tempi gli affari andavano male per il Graziano e molto probabilmente dovevano essere stato proprio questo a sconvolgere il già minato sistema nervoso dell'uomo. Verso le 8,30 di lunedì mattina il padre di Matteo aveva telefonato al medico di famiglia chiedendogli l'indirizzo di un bravo neurologo e gli era stato fatto il nome del prof. De Capraro, di Foggia.

Quando è scoppiata la fulminea tragedia nella casa di Matteo Graziano, purtroppo, non c'erano altri familiari: soltanto i pompieri hanno potuto sfondare la serranda del negozio, ch'era ermeticamente dal di dentro.

Matteo Graziano, quando ha visto che la polizia l'avrebbe catturato nella squallidina casa s'era rinchiuso, s'è vibrato contro il petto un colpo di forbice; ma se la caverà in breve tempo. Ora è isolato e piantonato in una corsia dell'ospedale. Il piccolo Carmine è ancora in stato di choc per la martellata ricevuta al viso; Milena, infine, è stata data in consegna ai nonni, mentre il cadavere della mamma è stato composto nella camera ardente dell'ospedale.

Il «boia» di Trieste arrestato in Brasile

Franz Paul Stangl, il capo dei nazisti del campo di sterminio di Treblinka, è stato arrestato in Brasile. Stangl commise numerose atrocità a Trieste, Udine e Venezia. Wiesenthal ha invitato l'Italia a chiedere l'estradizione del criminale tedesco (Telefoto a «Stampa Sera»)

L'OROSCOPO DI DOMANI

ARIETE (21 marzo-20 aprile)
Affari: riusciranno soltanto se basati su una perfetta organizzazione che permetta di ottenere il massimo dei risultati pratici. *Sentimenti:* verso sera molta prudenza con la persona amata per evitare scenate di gelosia. Must. *Salute:* capelli e disturbi, in particolare quelli femminili.

TORO (21 aprile - 21 maggio)
Affari: alle 20 la Luna, ancorando la segno di Terra, contribuirà alla conclusione delle iniziative intraprese durante la mattinata. Realizzazioni. *Sentimenti:* la diamonana Venere-Marte incide negativamente sull'settore affettivo. Ansie bisticci. *Salute:* rincrudimento delle malattie cutanee o infiammatorie.

GEMELLI (22 magg.-21 giu.)
Affari: il contatto Mercurio-Nettuno, nelle prime ore della giornata, fa temere inganni e frodi nel commercio. Procedete con cautela. *Sentimenti:* gli astri inclinano alle preoccupazioni domestiche. Occorre affrontare spese nuove. *Salute:* alterazioni psichiche che si riflettono sul fisico.

CANCRO (22 giugno-22 luglio)
Affari: in taluni casi è necessario saper rinunciare a ciò che praticamente non è attuabile a vantaggio addirittura l'assurdo. Prudenza. *Sentimenti:* accettate l'invito, di partecipare ad una riunione mondana; non imbarazzatevi. Energia. *Salute:* è ancora lo spirito che deve curare.

LEONE (23 luglio - 22 agosto)
Affari: il momento è propizio astrologicamente per fare soldi e, nello stesso tempo, spenderli per acquisti anche personali. Fortuna. *Sentimenti:* il ripetersi dell'accordo fra i Luminari crea un'atmosfera euforica e di cordialità. *Salute:* non abbiate il minimo timore perchè oggi è ottimo.

VERGINE (23 agosto-22 sett.)
Affari: anche professionalmente occorre liberarsi delle pendenze in sospeso che potrebbero in seguito costituire un vero intralcio. *Sentimenti:* la Luna, ospite del segno, è un lieto presagio di completa intesa con la persona amata. *Salute:* stabile se non dimenticate la vulnerabilità degl'intestini.

BILANCIA (24 sett. - 23 ott.)
Affari: tante piccole questioni che sono rimaste in sospeso bisogna liquidarle rapidamente per avviare le grandi imprese. *Sentimenti:* le stelle oggi non favoriscono le avventure d'amore. Amicizie che si troncano, fastidi. *Salute:* bambini irritabili, donne scontrose, non tormentarli.

SCORPIONE (24 ott.-22 nov.)
Affari: qualche difficoltà arrecata dalla vostra tendenza ai gesti impulsivi e precipitosi. Pericolo di un ingannino. *Sentimenti:* la gelosia vi conduce a dubitare anche delle ombre. Evitate uno scandalo inutile. Note. *Salute:* quella femminile è più vulnerabile. Pericolo negli elettrodomestici.

SAGITTARIO (23 nov.-21 dic.)
Affari: il vostro giudizio oggi non sbaglia. Molti progetti possono essere attuati. A voi la scelta del migliore. Senza fortuna. *Sentimenti:* Venere offesa non si dimostra propizia ad agevolare le vostre aspirazioni. Contrasti. *Salute:* fegato in disordine. Osservate una dieta rigorosa.

CAPRICORNO (22 dic.-21 gen.)
Affari: tentativi escludendo quelli immobiliari. Professionalmente gl'influssi celesti non ostacolano la normale attività. *Sentimenti:* miglioramento nei rapporti con le persone più care al vostro cuore. Clima armonioso. *Salute:* efficiente se non eccedete nel lavoro. Preservate le ginocchia. Niente eccessi.

ACQUARIO (22 genn.-19 febb.)
Affari: gli astri favoriscono il regolamento delle questioni finanziarie. Soluzione vantaggiosa di natura fiscale. Decisioni. *Sentimenti:* un'antica fiamma ritorna ad ardere nei cuori innamorati. Molte relazioni riprese. *Salute:* Urano contribuisce alla guarigione neuropsichiche miracolose.

PESCI (20 febbraio-20 marzo)
Affari: seguite le ispirazioni della notte che precede. Comunate unicamente sulle vostre qualità personali. Non abbiate aiuti. *Sentimenti:* equilibrati e quindi privi di consistenza. Vittima del subbio non sapete decidere. *Salute:* preoccupazione per quella dei familiari.

IN 2 ORE DIRETTI SULL'AUTOSTRADA
TORINO - MILANO
con gli autoservizi SADEM - AUTOSTRADALE
PARTENZE OGNI ORA
dalle ore 6,30 alle ore 21 nei giorni feriali
dalle ore 7 alle ore 23,30 nei giorni festivi
Per tutto il periodo della FIERA DI MILANO la fermata di Corso Sempione (FIAT) costituirà all'ingresso principale della Fiera sarà resa obbligatoria per tutte le corse
Partenze da Via Giberti - Porta Susa - Corso Giulio Cesare
Prenotazione posti presso tutte le Agenzie di Viaggio

idp ISTITUTO DENTALE PROTESI
Dentiere complete - Assenza cure di cura per soggiorno legalmente autorizzato
Direttore: L. M. DALMASSO Spec. nella Università di Milano
Le dentiere complete immediate, preparatorie e definitive vengono applicate con il nuovo metodo americano HYDRO-CAST. Registered (In U. S. Patent Office) 3.069.577 (Licenziato in Italia, come il primo in data 28-6-1966)
Decreto Medico Provinciale Cuneo N. 2180 (4-8-65) Ministero Sanità
FOSSANO - Via IV Novembre 39 - Tel. (0172) 61.334
Riceve: martedì, mercoledì, giovedì, venerdì, sabato ore 8-12; 15-18

Aronal
IL DENTIFRICIO VITAMINICO
CHE PROTEGGE - ANCHE - LE GENGIVE
STAB. FARMACEUTICI - GABA - BASILEA
per l'Italia: EFFE, PI. EFFE - GENOVA

VENDITE A RATE
ELETTRODOMESTICI Vasto assort. ai migliori prezzi. Facil. L'Elettrica, piazza Madonna degli Angeli n. 3 - Telefono 883.979.
LAMPADARI il più vasto assortimento in Piemonte oltre 3000 modelli ogni stile a prezzo. Facilitazioni. Casa del Lampadario, piazza Mad degli Angeli 2, tel. 883.979.
MOBILI Svedesi - Varia esposizione - Garanzia scritta. Lunghe rateazioni - Cambio mobili usati CASAMELLA - Via Garibaldi 4 - Telefono 831.107
TELEVISORI Dumont, Admiral, Watt Radio e tutte le migliori marche. Facilitazioni. L'Elettrica, piazza Madonna degli Angeli 2, tel. 883.979 - 521.477.

La Galler S.p.A. partecipa con vivo cordoglio al dolore del Consocio ed Amministratore Sig. Alberto Fiandino, per la dipartita dell'amata Signora

Vincenza Baratta

— Torino, 18 aprile 1967.

Il Collegio Sindacale della Galler S.p.A. partecipa con profondo cordoglio al lutto che ha colpito il Sig. Alberto Fiandino e Signora.

Direzione, Impiegati, Maestranze ed Agenti della Galler S.p.A. partecipano al vivo dolore del loro Amministratore Sig. Alberto Fiandino e Signora e Famiglia Sonetta, per la dipartita dell'amata Signora

Vincenza Baratta

— Torino, 18 aprile 1967.

Le Famiglie Vicenzi, Gallo e Milesi, prendono viva parte al lutto che ha colpito l'amico Alberto Fiandino e Signora e famiglie Baratta.

La Nuova Inga S.r.l. partecipa al grave lutto del Suo Amministratore Sig. Alberto Fiandino.

Amministratori e Dipendenti della Soc. Stapem di Crissolo partecipano al dolore della famiglia Fiandino per la dipartita della Signora

Vincenza Baratta

— Crissolo, 18 aprile 1967.

Nozze d'oro nel dolore di Rosaria ed Alberto Fiandino per la scomparsa dell'adorata MAMMA ai amici

Angela Giovanna Ascheri
Antonio Maria Barisio
Rina Bellardo
Alfredo Liliana Bellapianta
Michele Belsedimo
Lolli Franca Ferrante
Nando Adolfo Peniano
Liana Montelanti
Paolo Eliana Perelli
Piero Mariateresa Pianta
Sandro Liana Solamano
Giannaffeo Elsa Strola.

E' tristemente mancato ai suoi cari

Rizieri Giovanni Maranzani

di anni 50

Addolorati ne danno partecipazione le sorelle Lucia col marito Giuseppe Vay e figli, Giuseppina col marito Enea Avelle e figlia, nipoti, zii, cugini e parenti tutti. La sepoltura avrà luogo mercoledì 19 ore 9 partendo dall'ospedale, indi la cara salma verrà trasportata a Riva di Chieri ove verrà tumulata nella tomba di famiglia. Ci sarà servizio pullman.

— Chieri, 18 aprile 1967.

Emanuele Tabasso e famiglia profondamente vive parte al dolore della signora Lucia Maranzani in Vay per la perdita del fratello

Rizieri Giovanni Maranzani

e porgono a Lei ed a tutti i familiari sullo scomparso le più profonde condoglianze.

— Chieri, 18 aprile 1967.

I Dipendenti della Manifattura Vay Giuseppe & C. partecipano al dolore che ha colpito la famiglia dei signori Titolari con la morte del Signor

Rizieri Giovanni Maranzani

fratello della signora Lucia Vay.

— Chieri, 18 aprile 1967.

La Manifattura Vay Giuseppe & C. annuncia la morte del Signor

Rizieri Giovanni Maranzani

cognato e zio dei Titolari

— Chieri, 18 aprile 1967

Mauro, Maria Luisa e Riccardo con le mamme, zii e cugini annunciano costernati la tragica scomparsa del loro caro

Enrico Selvini

I funerali in Pont Canavese giovedì 20 ore 10.

— Pont Canavese, 17 aprile 1967.

Preside, Colleghi e Alunni Scuola Media Pont partecipano al dolore della famiglia Selvini.

Prendono parte al dolore della famiglia Selvini gli amici:

Ettore Crivellaro
Lucio Bertotti
Umberto Bertaldi
Cristiano Castagneri
Mario Faletti
Franco Fasolino
Lucio e Mimmo Pironi
Grazia Milano
Maria Grazia La Spina
Bartolomeo Cilolillo
famiglie Bongiorno e Vidano
Piera Reinerio
Franca Oberi
Rosalba Vel
Caterina Vel.

— Pont Canavese, 17 aprile 1967.

Dopo lungha sofferenza è cristianamente mancata

Caterina Torazza vedova Bertoldo

anni 88

Addolorati ne annunciano il fratello Giovanni con la moglie Ede Gallo e famiglia, nipoti e parenti tutti. Funerali mercoledì 19 corr. ore 14,30 da via Feltzano 11. La cara salma proseguirà per Luyno ove sarà tumulata nella tomba di famiglia.

— Torino, 18 aprile 1967.

Nipoti Luigi, Lina, Tonino Bertoldo profondamente addolorati partecipano la scomparsa della cara zia

Caterina Torazza vedova Bertoldo

— Torino, 18 aprile 1967.

Confortata dalla Fede e dall'affetto dei suoi cari è mancata la

Contessa Camilla Olivazzi ved. della Sala Spada

L'annunciano la figlia Maria Cristina, Cesarina con il marito dott. Piero Perotti e figli Enrica, Marcello, Carlalberto; Talia con il marito ing. Gino Lombardi, cognati e nipoti Calcagni, Saniere, cugini e parenti. Il funerale partirà giovedì 20 ore 9.30 dall'Ospedale Civile per Quattordio.

— Asti, 18 aprile 1967.

Riccardo Rondani Parotti e figli si uniscono al dolore delle famiglie Olivazzi della Sala Spada.

Linda e Pietro Lombardi partecipano al lutto della famiglia Olivazzi della Sala Spada.

E' mancato improvvisamente

Pietro Appendino

anni 58

Lo annunciano il figlio notaio Lorenzo e famiglia, la nuora Velma Appendino e figli Margherita, Piero, Guido e rispettive famiglie e parenti tutti. La sepoltura avverrà mercoledì 19 ore 10,30 partendo da viale Dian 13.

— Chieri, 18 aprile 1967.

La famiglia Giorgio Vergnano partecipa profondamente al dolore della famiglia Appendino.

E' mancato ai suoi cari

Luigi Bellinvia

I famigliari addolorati, ne danno l'annuncio e funerali avvenuti.

— Rivoli, 18 aprile 1967.

Esther Pazzo prende viva parte al dolore di Augusto e Mamma.

E' serenamente spirato

Adriana Quario ved. Valfrè

Con immenso dolore lo annunciano: il papà e la mamma, i figli Anna, Paola con la moglie Elda Perasino e il piccolo Maurizio Adalia, la sorella Nena, zii, cugini, parenti tutti. La Salma partirà dall'abitazione corso Dante 96 alle ore 15 di martedì 19 corr. per Mombercelli dove avverrà luogo i funerali. Servizio di autopullman.

— Asti, 19 aprile 1967.

E' mancato all'affetto dei suoi cari

Marcello Quirico

di anni 71

Ne danno l'annuncio la moglie, la figlia, il genero, le nipotine, i congiunti e parenti tutti. I funerali seguiranno luogo giovedì 20 alle ore 15 da strada Lanzo 226 Torino. La presente è partecipazione e ringraziamento.

— Torino, 18 aprile 1967.

Nel nono anniversario della dipartita del

COL. GRANDUFF.

Salvatore Russi

Pioniere Aeronautica

con immutato affetto la moglie Giulia Bellanova e cari. Lo ricordano a chi gli volle bene. Messe il 20 aprile ore 9 Parrocchia via Chiomonte 19, S. Giovanna d'Arco.

— Torino, 19 aprile 1967.

RICETTA del GIORNO

Risotto con le carote

Fate rosolare in un tegamino con poca cipolla tritata, olio e burro una bella carota tagliata a quadretti piccoli, per ogni persona; lasciate cuocere lentamente fino a che le carote siano morbide e quasi del tutto cotte. Unite allora del riso nella quantità solita di due pugni ogni commensale; fatelo insaporire e aggiungete brodo di carne o di dado.

Prima di portare ultimata nella casseruola, già tolta dal fuoco, un etto di mascarpone, rimescolato contemporaneamente allo stesso tempo di parmigiano grattugiato. Lasciate riposare un poco perchè tutti i condimenti possano essere assorbiti dal riso che potrete servire ancora più ricco se, dopo averlo collocato nel piatto di portata, lo guarnirete di piccoli pezzi di anellino di vitello che avrete cotti poco prima, passati nella farina bianca, rosolandoli con burro e una spruzzata di marsala.

L'aggiunta delle animelle può trasformare il risotto con le carote in un ottimo piatto unico.

Curiosità sul gioco del Lotto

Numeri in maggiore ritardo nelle 10 ruote dopo l'uscita del 15 aprile 1967

TORINO: 45 (da 106 sett.); 22 (84); 19 (74); 15 (61); 4 (48); 57 (45); 58 (45); 30 (43); 42 (38); 78 (37).

BARI: 50 (81); 04 (66); 43 (53); 74 (52); 6 (49); 10 (44); 67 (42); 10 (27); 84 (33); 82 (31).

CAGLIARI: 56 (60); 17 (64); 1 (61); 22 (59); 82 (55); 13 (53); 38 (48); 8 (47); 65 (46); 90 (45).

FIRENZE: 77 (69); 33 (62); 14 (59); 28 (59); 72 (51); 53 (50); 2 (49); 23 (44); 84 (40); 60 (34).

GENOVA: 56 (61); 58 (54); 61 (48); 72 (48); 20 (46); 10 (39); 40 (35); 11 (33); 12 (33); 37 (33).

MILANO: 67 (70); 12 (77); 64 (73); 8 (68); 40 (60); 13 (54); 62 (51); 34 (49); 41 (42); 60 (39).

NAPOLI: 60 (60); 68 (54); 8 (57); 46 (55); 12 (49); 13 (47); 31 (43); 15 (39); 21 (35); 51 (35).

PALERMO: 81 (71); 43 (70); 53 (64); 19 (54); 84 (53); 73 (52); 52 (48); 78 (43); 6 (39); 24 (39).

ROMA: 23 (64); 70 (56); 12 (54); 36 (52); 62 (52); 54 (50); 65 (48); 71 (47); 88 (40); 9 (41).

VENEZIA: 78 (69); 60 (64); 35 (57); 50 (51); 15 (47); 3 (40); 7 (40); 45 (43); 49 (35); 9 (35).

Ritardi nel dare l'ambo nelle 10 ruote per i Gemelli, vertibili, cadente, figure, decine:

Gemelli: Torino, 0 sett.; Bari, 4; Cagliari, 5; Firenze, 15; Genova, 0; Milano, 11; Napoli, 9; Palermo, 10; Roma, 19; Venezia, 11.

Vertibili: Torino, 11; Bari, 8; Cagliari, 7; Firenze, 4; Genova, 14; Milano, 12; Napoli, 0; Palermo, 1; Roma, 1; Venezia, 18.

Cadenze: Torino, 7 (28); Bari, 1 (35); Cagliari, 6 (32); Firenze, 9 (26); Genova, 6 (46); Milano, 3 (15); Napoli, 9 (26); Palermo, 8 (34); Roma, 9 (29); Venezia, 9 (28).

Figure: Torino, 6 (19); Bari, 5 (25); Cagliari, 9 (47); Firenze, 9 (28); Genova, 5 (29); Milano, 7 (16); Napoli, 2 (21); Palermo, 6 (39); Roma, 3 (24); Venezia, 6 (54).

Decine: Torino, 70.na (30); Bari, 80.na (29); Cagliari, 10.na (38); Firenze, 40.na (18); Genova, 40.na (17); Milano, 10.na (34); Napoli, 30.na (25); Palermo, 80.na (65); Roma, 50.na (50); Venezia, 90.na (44).

Maggiori ritardi degli estratti determinati:

1° estratto: ritardo maggiore alla ruota di Palermo: n. 46 da 782 settimane; 2° estr. a Genova: n. 4 da 658 sett.; 3° estr. a Firenze: n. 42 da 666 sett.; 4° estr. a Firenze: n. 88 da 781 sett.; 5° estr. a Torino: n. 3 da 803 sett.

A Firenze è uscito, dopo 393 settimane, il n. 85; 2° estratto

ENALOTTO

Dati-base per un sistema impostato sui maggiori ritardi e frequenze:

Maggiori ritardi del 1° estratto (non più di 800 settimane): Palermo, 45 (X); Roma, 28 (1).

Maggiori ritardi dell'estratto semplice (non più di 100 settimane): Torino, 43 (X).

Altro sistema può prendere corde base i ritardi e le frequenze dei segni 1, X, 2 da quando ha avuto inizio l'Enalotto.

Sono usciti almeno 100 volte su 455 estrazioni:

Bari, N; Milano, N; Palermo, 1.

Meno frequenti: Bari, 2 (140 volte); Napoli 11, 1 (141).

Continua a pagina 13

SPORT

Coppa dei Campioni e "Fiere" nel mercoledì calcistico

L'Inter al penultimo ostacolo La Juve in campo a Zagabria

Arbitri e polemiche

Le dimissioni sono di moda

L'arbitro romano Sbardella, protagonista di Venezia-Inter

Dopo Giuseppe Pasquale, è il turno di Pierginlgio Bertotto. Il presidente della Federazione calcistica la settimana scorsa ha annunciato ufficialmente le sue dimissioni perché «stanco del calcio». Il dott. Bertotto, ottimato professionista veneziano, presidente della Cnu, la commissione che settimanalmente designa gli arbitri, ha annunciato il suo proposito di lasciare la carica. Le dimissioni, in sostanza, stanno diventando una specie di male epidemico del calcio italiano, tenendo presente che non più tardi di due giorni fa sono state presentate quelle dell'avv. Gatto, «commissario» del Venezia.

L'ultima... ondata ha preso il «via» dalla gara Venezia-Inter di domenica scorsa, con due goal annullati alla squadra di casa dall'arbitro romano Sbardella. Al dott. Bertotto sono state attribuite, ieri, dichiarazioni piuttosto impegnative, che sono poi state smentite. Ma resta assodato è rimasta una frase del dirigente arbitrale che merita sottolineamento in chiave quasi stagionale ed ha ormai creato nel calcio italiano. Questa la frase: «Esiste una inaccettabile suddivisione psicologica di certi arbitri nei confronti dei grossi club, suddivisione che finisce per ledere gli interessi delle società minori. E questo non può essere tollerato».

Chiaro il riferimento a quanto accaduto domenica scorsa a Venezia, con protagonista principe quell'arbitro Sbardella che si era già contraddistinto una settimana prima espellendo il milanista Amarildo per protesta e sfidando poi un rapporto su base al quale il brasiliano è stato squalificato per quattro giornate di gara. Un trattamento necessariamente pesante, se paragonato a quanto succede su altri campi, con altri giocatori autori di scorrettezze non soltanto verbali, che vengono poi solamente ammoniti.

Adesso, dunque, con le annunciate dimissioni di Bertotto, il settore arbitrale rischia di entrare in crisi. E sia la benvenuta se attraverso di essa si potrà giungere ad uno svelenimento dell'ambiente, se servirà a far scomparire la «suddivisione psicologica».

Semifinale a San Siro contro il CSKA-Sofia

Mazzola indispensabile per un grosso «bottino»

Herrera stamane ha dichiarato che Sandrino giocherà regolarmente - Il suo apporto è necessario per ottenere un alto punteggio - Niente trasmissione tv

DAL NOSTRO INVIATO

Milano, mercoledì sera

La Coppa dei Campioni è giunta alle semifinali: da una parte la coppia Celtic di Glasgow ed il Dukla di Praga (il primo turno ha premiato la vittoria degli scozzesi per 3 a 0 dall'altra l'Inter e il C.S.K.A. di Sofia che si incontrano questa sera a San Siro per la prima volta. Il fattore, indubbiamente il più importante tra quanti si chiamano in causa in Europa sta vivendo le ultime battute e la prima eliminazione possibile in questo incontro è la conseguenza che dall'esame dei «grandi nomi». Infatti tra le favorite dell'inizio è eliminata in lizza solamente l'Inter, che ha avuto un «cammino molto impegnativo: prima il Torpedo di Mosca poi il Vasas di Budapest ed infine il Real Madrid. Dopo questo cammino, pare ardimentoso facile il confronto con i bulgari del C.S.K.A. i quali però sono giunti alle semifinali con ottimi risultati. Comunque in campo internazionale la formazione di Sofia non ha precedenti vittoriosi di rilievo, e questa volta il pronostico è tutto a favore dei campioni d'Italia.

La squadra di Helenio Herrera non ha attraversato un brillante periodo di forma, ma la differenza tecnica è equilibrante notevole. Lo stesso allenatore degli ospiti Ormandijev ha dichiarato che per i suoi giocatori è già un ottimo essere giunti a questo punto del torneo «Ho visto l'Inter a Budapest in occasione della gara con il Vasas — ha detto il trainer degli ospiti — e ne sono rimasto impressionato. E' la miglior squadra vista nella mia carriera. Ha preso il posto dei Real Madrid e dei Santos».

Ficchi e Facchetti durante l'allenamento sostenuto ieri ad Appiano Gentile (Tel.)

Alla domanda se giudicava gli interisti in buona forma Ormandijev ha risposto: «Ho visto Mazzola, Suarez e Corso in ottima condizione atletica. Sono giocatori di classe che possono risolvere la partita da soli. Ma anche gli altri mi sembrano in buona forma». Ormandijev ha concluso dicendo che per i suoi giocatori è già un onore essere giunti a questo punto del torneo.

Quasi tutti gli atleti fanno parte delle forze armate, chi come ufficiale chi come semplice soldato. Il capitano Tunev è anche capitano nell'esercito, il medico è colonnello. Nessun giocatore ha voluto allarmismo pronostico per la gara di questa sera. Tutti hanno detto che l'Inter è molto forte, forse la più forte squadra del momento.

Giulio Accatino

Herrera stamane ha dichiarato che Sandrino giocherà regolarmente. Il suo apporto è necessario per ottenere un alto punteggio. Niente trasmissione tv. Alla domanda se giudicava gli interisti in buona forma Ormandijev ha risposto: «Ho visto Mazzola, Suarez e Corso in ottima condizione atletica. Sono giocatori di classe che possono risolvere la partita da soli. Ma anche gli altri mi sembrano in buona forma». Ormandijev ha concluso dicendo che per i suoi giocatori è già un onore essere giunti a questo punto del torneo «Ho visto l'Inter a Budapest in occasione della gara con il Vasas — ha detto il trainer degli ospiti — e ne sono rimasto impressionato. E' la miglior squadra vista nella mia carriera. Ha preso il posto dei Real Madrid e dei Santos». Oltre a formazione dei marcatori ogni decisione è stata presa stamane da Helenio Herrera. Oltre a ieri c'era un dubbio su Mazzola, non apparso completamente guarito dalla distorsione alla caviglia sinistra lamentata a Venezia domenica. Un miglioramento più netto che serio, non molto preoccupante. Helenio Herrera ha convinto Sandrino a giocare ugualmente, malgrado le sue cattive condizioni. Mazzola, eventualmente, rimarrà a riposo domenica prossima contro la Lazio.

In casa nerazzurra il campionato viene considerato ormai deciso perché quattro punti di vantaggio sulla Juventus costituiscono un margine praticamente incolmabile. Invece Herrera — dice — sarebbe opportuno rastrellare questa sera un buon bottino di gente, per andare a Sofia con una certa tranquillità. Mazzola viene considerato elemento indispensabile per un'Inter d'attacco, per una squadra cioè che cerca una vittoria a largo punteggio.

L'allenatore dei bulgari Ormandijev, dopo l'allenamento di ieri sera ha confermato che giocheranno tutti i titolari. Saranno in campo cioè, anche i tre che spiacevolmente scorsi non avevano partecipato alla gara di campionato per infortunio. Il calcio bulgaro anche se in fase di rilancio internazionale non è certo un football d'alta scuola e di grandi tradizioni. I giocatori sono tutti dilettanti, e almeno hanno un'altra professione alle quale collaterale. Il C.S.K.A. è la squadra dell'esercito, e l'accompagna il signor Ghiorghiev che è il vice ministro della Difesa.

Alle 21,15 per radio

La trasmissione per tv di Inter-C.S.K.A. è stata esclusa nel modo più certo. Lo ha confermato ancora stamane il vice presidente nerazzurro Prisco. Le telecamere entreranno invece in funzione per l'Eurovisione e per l'interscambio con trasmissioni dirette con il Belgio, l'Olanda, la Bulgaria, ed il Marocco. L'inizio è fissato per le 21,15. Ma nulla (secondo programmi) vieterebbe una diretta.

INTER: Sarti; Burgnich, Facchetti; Bolla, Guarneri, Picchi, Jair, Mazzola, Cappellini, Suarez, Corso.

C.S.K.A. SOFIA: dovrebbero: Vassilev, Marinov; Stankov, Penev, Gaganelov; Rajkov, Tzanev, Radlev, Ivanov, Nikollenev.

Arbitro: Wlachopoulo (Austria).

I bianconeri dopo il pareggio (2-2) di Vicenza

Non c'è alternativa: si gioca per vincere

Un nuovo risultato di parità ottenuto con un punteggio inferiore eliminerebbe la compagine juventina - E' un incontro molto difficile

DAL NOSTRO INVIATO

Zagabria, mercoledì sera

L'undici juventino che tante speranze aveva destato in questi ultimi settimana si trova ora di fronte a una prova difficile. Per ambire quella Coppa delle Fiere, dove ufficialmente giocano a Zagabria l'incontro di ritorno e Cagliari se ha vinto con un pareggio per due reti a due i bianconeri si giocano la qualificazione con Zoltan Sz. dovranno quindi ora di sicuro di pareggio, dovendo per la meno segnare due reti, cosa tutt'altro che semplice. Gli stranieri della Juventus hanno dimostrato nella nostra città, e si sanno giocare sul loro bello. Altrimenti anche con un pareggio a punteggio minore la Juventus risulterà battuta ed eliminata.

Per vincere che conoscono le doti e i difetti della compagine torinese, l'impresa si presenta difficile anzitutto. La difesa bianconera, anche se sarà costretta ad affiancare ai soliti Salvadore e Sarti in sostituzione del squalificato ed ora ammalato Salvadore, è un gruppo di reggere agli urti più violenti e più tecnici. Essa dovrebbe reggere alla prova. Domenica in campo questa difesa, incassando due reti, ma una di queste è stata realizzata con uno di quei tiri di Rotter con la palla colpita a mezzo volo: i sudamericani definiscono fulmini col termine di «cabezazo». La palla prende così una velocità formidabile per i primi quindici-venti metri, senza possibilità per chi deve difendere di modificare la traiettoria della palla stessa. Simili tiri esigono una specialità, una volta, del famoso Jack dell'Arsenal di Londra, il compagno di squadra del non meno famoso James. Questo tiro è stato quello che ha scombussolato letteralmente tutto il gioco della Juventus. Poi a completare l'opera a danno dei bianconeri è intervenuta una «follata» di un difensore che ha lasciato completamente via libera al giovane Turia.

Quelle due lacune perplessità per quest'ultimo e invece la capacità e la possibilità della prima linea torinese di segnare due reti o più in una gara su un terreno straordinariamente prolifico quella prima linea proprio non lo è, anzi è piuttosto avara nello spedire dei palloni nelle reti degli avversari. La partita dipende tutta dal modo in cui si comporteranno i cinque uomini dell'attacco juventino. Tutto dipende da esso e speriamo bene che sappia sfoderare una offensiva superiore a quella consueta.

Per quanto riguarda gli schieramenti, la Juventus annuncia, oltre all'assenza già scontata di De Paoli, quella di Salvadore, rimasto sintomo a Bologna. Il suo posto verrà preso da Sarti, lontano dai campi di gioco da quando subì un serio infortunio al capo. Nella Dynamo, invece, mancherà Simbuka, ma il trainer Zabek confida ugualmente in un risultato positivo.

Ecco le formazioni:

Juventus: Anzolin; Gori, Leoncini; Bercellino, Castano, Sarti; Zaccheni, Del Sol, Zigoni, Cinesinho, Menichelli.

Dynamo: Skoric; Cerk, Branovic; Ilsic, Belin, Kaminski; Novak, Jukic, Gueniri, Lonsa, Rora.

Vittorio Pozzo

Sarti (a destro) oggi a Zagabria sostituisce Salvadore

Il Bologna è impegnato sul terreno del Leeds

Il Bologna affronta questa sera il Leeds per il turno di Coppa delle Fiere. Parte in vantaggio per uno a zero grazie alla partita di andata, ma è un margine labile che un sarà facile difendere contro la fortissima squadra britannica. La grossa novità nelle tre squadre è rappresentata dallo schieramento di Helmut Haller al centro della prima linea. Con il rientro di Furlanis e l'avanzamento di Fogli a mezz'ala il trainer rossoblù ha completato lo schieramento che si presenta così: Vavassori; Ravanel, Ardizzon; Furlanis, Janich, Tumburus; Pernat, Bulgarelli, Haller, Fogli, Perra.

Il Leeds schiererà questa formazione: Sprake; Reaney, Madeley, Bremner, Bell, Hunter; Giles, Belfitt, Greenhoff, Grey, Cooper.

OGGI, NEL GIRO DI CAMPANIA

Duello Motta-Adorni

Tra i favoriti anche Dancelli, Bitossi e Preziosi - Finale sul «pavé»

DAL NOSTRO INVIATO

Napoli, mercoledì sera.

Forse, è buon segno, forse, è segno di serietà di intenti, di stanchezza, domenica, è segno di tempi nuovi. Perché i ciclisti, che fino a non molti mesi fa, alla vigilia di ogni corsa, si chiudevano in se stessi, limitandosi a chiacchiere vuote di qualsiasi interesse, con dichiarazioni sfilate che si assomigliavano una all'altra come altrettante gocce d'acqua, adesso invece parlano chiaro. Non hanno più paura di esporsi nel manifestare le proprie intenzioni bellicose. Dicono pane al pane e vino al vino.

Il cronista, che magari non ci ha fatto l'abitudine, interroga con cautela, convinto di sentirsi ripetere vino alla nota lezione trita e ritrita dei dubbi e dei segreti. Ed invece ascolta proposti di battaglia. Ieri Motta, mi ha detto il vicino collega, che s'informava con tono un po' distratto, ha risposto testualmente: «Ma certo, ma signori, sono venuto fino qui per vincere, altro che storie. Penso un po', ero a Pennabilli, e sarei tornato a casa proprio volentieri. Se sono a Napoli, se prendo il via per il Giro della Campania è segno evidente che ho un impegno, non le sembra?»

Ad essere sinceri, stamattino Motta al radunò fissato per le otto in Piazza del Municipio, pareva un po' meno distaccato. Ma la musica d'una volta è cambiata ed il piacere di prendersi del brivido rappresentano soltanto il desiderio di non apparire sbruffone e spaccamontagne. Del resto, se Motta non ha fatto mistero del suo desiderio di affermazione, pure gli altri primi attori non si sono lasciati indietro, in questo singolare «codice» della sincerità. E, nel giro di non molte ore, sono stati pochi i concorrenti. Taccone, ecco Taccone, ha messo in mostra non poca combattività nei suoi tentativi; e così, tanto per portare un secondo esempio, anche Balmamion è apparso piuttosto malinconico. Però, in compenso, Adorni e Dancelli, De Rosso e Bitossi, Zandegù e Preziosi si sono espressi con eccessivo schematismo, in modo da autorizzare le più rosee speranze per quello Giro che sta per prendere il via.

Dobbiamo forse diffidare di cosi accentuata dimostrazione di «grinta» e di buona volontà? Proprio credevamo di no ed il Giro della Campania, del resto, è gara che ha tradizione e passata di tutto un genere senza guardare Chi vincerà, allora, all'arrivederci! Qui, il discorso un tantino si complica, ma, poiché da cosa nasce cosa, prendiamo anche noi i nostri brevi rischi, nel tentare un pronostico che poi magari le circostanze si divertiranno a smentire. Escludiamo un nome isolato, di un uomo solo. Dalla vetta della salita del Chiunzi all'arrivo di sono circa ottanta chilometri. E la ragione è tale, pur se si tratta di chilometri tortuosi, spesso con il fondo in «pavé», la ragione è tale — ripetiamo — da permettere qualche ricongiungimento al comando della corsa. Non troppi atleti, però: da quattro a dieci, tanto per fare delle cifre.

Nella volata, quattro nomi sugli altri, quelli di Adorni, di Motta, di Dancelli e di Bitossi. Come «outsider» Preziosi. Come «sorpresa» Zandegù (ma sarebbe davvero sorpresa grossa...). Andiamo quindi nella realtà. Vediamo meglio Adorni e Motta, piuttosto di Dancelli e Bitossi. E vediamo meglio Adorni di Motta.

Il perché impressiona nel settore di corsa ci strappa dalle elucubrazioni. Sono le cose. Si corre una «classica» ed attraverso la gioia conquistata di Napoli. Poi, richiamo la bandierina del via.

Gigi Boccacini

Eddy Merckx (nella foto con Dellilippis) vincitore della «Sanremo», stamane è partito da Torino alla volta di Cervinia dove, ospite di Teofilo Sanson, trascorrerà qualche giorno di riposo e collegazione (foto Maini)

Nuove leve tra i direttori sportivi

Baffi e Cribiori: debutto sulle strade piemontesi

I due ex ciclisti dirigono due squadre di dilettanti

DAL NOSTRO INVIATO

Vercelli, mercoledì sera.

Pierino Baffi ha smesso di correre alla fine della scorsa stagione ed ha iniziato quest'anno la carriera di direttore sportivo. Gli è stata affidata una forte squadra di dilettanti, il G.S. Bovis Unione, e nella nuova attività sta mettendo tutto se stesso. Nell'attuale stagione i suoi corridori hanno già disputato sei corse. Vincendole tutte. Prima che prendesse il via il Giro del Piemonte, Baffi aveva promesso che i suoi ragazzi, anche questa volta, non avrebbero fallito il bersaglio.

Difficile dire chi vincerà la corsa ma per adesso i fatti sembrano dargli ragione: Beretta è secondo in classifica Balzano è terzo. Nei confronti di Zanetta, che ha vinto la tappa di ieri conquistando la maglia di capofila, hanno una manciata di secondi di distacco. E la posizione dei due ragazzi della Bovis possono stare al «coperto», relativamente, in vista della tappa di domani: con arrivo a Saluzzo e soprattutto la sosta di quella sera a Cervinia, tra alle cose dell'albergo, dovrebbe decidere il Giro.

Franco Cribiori ha messo su de professionali schierando la Maino di Cesano. Il capitano è il veneto Scapol, che quest'anno ha già vinto due corse. Scapol è classificato ottavo. Ieri con altre due squadre le speranze, il suo corridore è uno scalatore di notevoli possibilità e a Superga potrebbe anche fornire la clamorosa affermazione. Ci vorrà molta fortuna, è vero: ma ieri ci sono stati parecchi crolli (Vanzin, che guida la classifica, ha preso venti minuti) e Cribiori sa che il suo ragazzo è pronto ad approfittare di eventuali passi falsi degli avversari.

La lotta per il successo finale non è ristretta al duello fra la squadra di Baffi e quella di Cribiori. Ieri, ad esempio, c'è stato un avvicinamento di Fogli a mezz'ala il trainer rossoblù ha completato lo schieramento che si presenta così: Vavassori; Ravanel, Ardizzon; Furlanis, Janich, Tumburus; Pernat, Bulgarelli, Haller, Fogli, Perra.

Il Leeds schiererà questa formazione: Sprake; Reaney, Madeley, Bremner, Bell, Hunter; Giles, Belfitt, Greenhoff, Grey, Cooper.

Classifica generale

1) Pasquale Zanetta in ore 51, 34'03";
2) Beretta a 3";
3) Balzano a 18;
4) Piazetti a 35";
5) Gallarel, Di Bavo, Di Francesco s.t.; 6) Girardi a 1'48"; 7) Talini a 1'55"; 8) Castellani a 2'01"

AMMUNCI ECONOMICI

OFFERTE AFFITTO ALL. LOCALI - TERR. L. 200 p.p.

(Continua dal pag. 11)

CAVORETTO [redacted], comoda, cucina alla mansarda, panoramiche. Telefonare 873-003. A38547

CENTRALISSIMO via [redacted] 3 affittasi appartamento tre locali uso ufficio. Libero subito.

CENTRO Parella affitto magazzino laboratorio mq. 180 Cagliari, Barletta 20. A37842

COAZZE vicino Santuario del Selvaggio affitto alloggi panoramici per villeggiatura. Tel. 353-714.

DIRETTAMENTE vasto affitto quattro vani servizi Fratelli Carle. Telefonare 701-413. A38578

DUE camere cucina, libere maggio, affitto San Paolo Tel. 310-077.

IN Chieri affittasi recente nuova costruzione. Tel. 941-356

LANZO affitto alloggi, 2 camere, cucina, servizi, garage. Tel. 544-401.

LIBERO subito due camere cucina servizi. Via Tunisi, tel. 781-418

LUMINOSO sesto piano affitto corso Francia, alloggio 4 camere, cucina, servizi. 60.000 mensili. Tel. 310-077

MAGAZZINI con carrello ponte-stazione affittansi presso Fiat Mirafiori. Telefonare 390-952. A38028

MAGAZZINO seminterrato mq. 200 Gioberti 29 affittasi. Tel. [redacted]9.

MONCALIERI affittasi locale mq. 150 circa terreno uso laboratorio-magazzino luce acqua stradale. Telefonare 842-078. A36448

NEGOZIO (Crocetta) Statuto due aperture vetrine mq 60 affittasi. Cisa-ria 6. A28631

PIAZZA Statuto via Cibrario, 4° piano affitta alloggio 6 camere termo bagno ascensore. Telef. 505-001.

PORTA Nuova affittasi locale uso negozio. Telefonare 545-099.

PRESSI Municipio, bella alloggio signorile ingresso signorile 3 camere cucinetta servizi piano 3° 45.000. Tel. 579-901. 2001

PROPRIETARIO affitta San Salvario magazzino uso artigiano, soffitta ammobiliata. Telefonare 652-001.

TERRENO centrale pavimentazione coperta mq. 1500, ufficio, affittasi. Telefonare 329-030. 22842

TERRENO cintato mq 400 parzialmente coperto tettoia fronte strada zona Francia affittasi. Tel. 726-983.

UFFICIO mq. 480 luminoso signorile zona piazza Bottarino stabile recente costruzione con autorimessa possibile dividerlo in 2 unità. Telefonare ore ufficio 877-054.

UFFICIO, negozio affittasi angolo isolato con vetrine. Telefonare 764-168 ore 9-10. A39731

VIA Domodossola 15 affittasi due locali ad uso tabaccaio. Rivolgersi Sarti

VIA S. Massimo 2 affittasi locale uso negozio ufficio. Telef. 545-089.

VILLA panoramica zona silenziosa loco piccolo Avigliana affittasi. Telefonare 93-151. A39249

ZONA Crimea locale mq ufficio mq 1000 affittasi. Telefonare 589-846.

ZONA grande sviluppo affittasi laboratorio con forza e ricezio particolarmente. Tel. 284-957.

ZONA Nichelino affittasi locali uso officina-magazzino mq. 180. Telefonare 465-851. A38658

LOCALI PER VILLEGG. L. 200 per parola

AFFITTASI Albisola, tre camere servizi, sei letti, fondo, maggio 35.000, giugno 55.000. Telefonare 644-463.

AFFITTASI Lanzo due camere terrazzo giardino adatte pensionati. Telefonare 467-271. A38587

AL mare alloggi cabine, deposito attrezzi spiaggia, vendonsi. Minimi anticipi 2.900.000. Massime facilitazioni pagamento. Impresa Mariscotto Sciu, Borghetto Santo Spirito (Savona). Telefono 20-191.

ALA di Stura, privato vende alloggio signorile camera, tinello e servizi indipendenti riscaldamento e acqua calda. Telefonare 0123-5123 dalle ore 17 alle 19. 1001

ALASSIO affittiamo appartamenti ammobiliati stagione estiva. Immobiliare Doria, tel 45-512. A38938

ANDORA sul mare 5 letti affittasi maggio-giugno-luglio-settembre. Telefonare 293-944. A40561

ANDORA vicino mare affittiamo alloggetti mesi estivi. Telef. 657-711.

BORGHETTO Imperia Molino completamente arredati 63.000 mq. parcheggio piscina giochi bambini. Telefonare Torino 733-088, 546-051.

CHIOMONTE affittasi alloggi ammobiliati 2-3 camere servizi disponibili. Telefonare 162-101.

ENTRACQUE, Marconi 8, affitta vasti 3 camere servizi termocentrale abitarmi. Telefonare 888-054 Torino.

IMPERIA affittasi alloggio ammobiliato moderno, 2 camere cucina servizi, vista mare, affitto mensile maggio-giugno 40.000, luglio-settembre 70.000, agosto 100.000, eventualmente annuale 36.000 mensili. Telefonare ore pasti 857-684.

LAIGUEGLIA affittasi ammobiliato lussi estivi camere singole servizi. Telefonare 732-492. A39152

LAIGUEGLIA vicino spiaggia affitto alloggetto ammobiliato maggio-settembre. Telefonare 93-467.

LOANO affittasi appartamenti ammobiliati vista mare. Tel. 744-953.

S. VINCENZO (Toscana) affittiamo signorile settimane camera cucina. Telefonare 686-200. A36594

SANREMO appartamento signorile arredato centralissimo affitta estate maggio luglio. Telefonare 531-307

SANREMO appartamento ville vicino mare, 2 camere letto, moto agile in fine maggio affittasi. Telefonare 360-000. 0827

SPOTORNO affittasi camera finestre terrazzi, mese di luglio, Tel. 089-481.

SPOTORNO affittasi maggio alloggetto nuovo. Telefonare 272-437.

SESTRIERE attuale vendo alloggi nuovi. Scrivere a «Pubblicità Stampa 8200 — Torino». A38832

VILLETTA Pinete Bogliasco (Genova) cinque posti letto affittasi estate eventuale acquisto successivo. Scrivere, «Pubblicità Stampa 8150 — Torino» A38693

150.000 affittasi adatti per gruppo in ottimo appartamento 4 letti, tutte comodità, zona tranquilla dintorni Rubiana. Telefonare 835-944.

ALBERGHI E STAZIONI CLIMATICHE L. 200 p.p.

ALASSIO, pensione The Sol, via Leonardo da Vinci, telef. 40-402, aprile-maggio 2600, giugno 3000. Chiedere prospetto. 2001

DIANO Marina Hotel Bristol, maggio ultime settembre 10 giorni ai mesi: di 7; luglio agosto prezzi modici. 1001

DIANOMARINA, Albergo Alpina, Milano 24, moderato arredo pensione, completamente aperto giugno affitta camere cucinino mobiliate. Tel. 44-782.

FINALMARINA, Borgo, trattoria pensione Lidia. Prezzi eccezionale, giugno 1400, luglio 1500, agosto 1900.

NIK Hotel, Varigotti, sul mare; soggiorno incantevole, aprile maggio 2500 tutto compreso. Tel. 60-030

PENSIONE Onda, Rimini, Lungomare 25-456, posizione tranquilla giugno 1800, alla stagione interpellateci.

PISTRALTOURE, Pensione Edda, camere con servizi, maggio, giugno 3200 complessive. 22854

VISERBA, Rimini, Hotel Ambo. Telefono 36-606. Maggio 1300, giugno 1500 complessive. 22452

LEZ. TRADUZ. PREST. L. 300 per parola

DIPLOMATA Cambridge Sorbonne impartisce ripetizioni traduzioni inglese francese. Telefonare 60-512.

DOTTORE impartisce lezioni matematica fisica studenti qualsiasi livello. Telefonare 686-747. A39218

INGLESE, esperta insegnante, ripetizioni aiunti medie, accurata preparazione esami, traduzioni dall'inglese. Telefonare 583-733.

INGLESE ripetizioni lezioni signorine impartisce. Telefonare 882-393.

INSEGNANTE scuole medie offresi per lezioni private. Telef. 686-484.

UNIVERSITARIA disposta assistere studentessa pomeridiana bambini età massima 12 anni. Conoscenze inglese-francese. Telefonare 590-133, ore 9-12. A36291

CAMERE MOBIL. PENS. L. 200 per parola

A distinti affittasi camera ammobiliata zona stazione. Tel. 559-488

AFFITTASI ammobiliata centrale. Telefonare 515-984. A39274

AFFITTASI camera ammobiliata uso cucina zona Statuto. Tel. 462-357

AFFITTO bella centralissima camera ammobiliata ogni confort. Telefonare 539-200. A38934

BELLA camera ammobiliata 2 letti con pensione pareggi piazza Castello. Telefonare 541-158 ore pasti

CAMERA ammobiliata, persone anziane, pensionati, bisognose cure, comodità. Telefonare 487-705. A39838

DOMANDE IMPIEGO L. 50 per parola

A.A. INDUSTRIALI medie piccole aziende ex dirigente amministrativo ragioniere offresi certosino termine proponendo esatta efficiente funzionale tenuta contabilità generale industriale fiscale della imposizione al bilancio senza necessità assistenza alcuna diventando garantendo massimo costo mensile equivalente paga un operaio specializzato. Scrivere «Pubblicità Stampa 10 — Torino». 2001

A. ATTIVO 30enne, esperto impostazione problemi di lavori ufficio, offresi. Telefonare 553-124

A. DICIANNOVENNE militarmente, 3° corso serale geometri, offresi per qualsiasi impiego, anche mezza giornata. Telefonare 326-473 2001

A seria ditta capo redigendo diplomato giovane dinamico conoscenza c.a.e. disposto trasferirsi sicuro miglioramento offresi. Scrivere: «Pubblicità Stampa 859 — Torino».

AGRICOLTORE ventenne esperto orticoltura pioppicoltura, esperienza ultraventennale, disposto trasferirsi ovunque, offresi doppia tenuta mezzadria. Scrivere «Pubblicità Stampa 23 — Torino». 2001

ATTIVO, diciottenne 20anno, buon organizzatore, esperienza programmazione, controllo produzione. Capacità trattare clienti, fornitori, ampia alta visione. Offresi. Scrivere «Pubblicità Stampa 8275 — Torino».

BELLA presenza ventiduenne dattilografa inglese lavori ufficio e turismo impiegherebbesi anche come commessa. Tel. 362-045.

CHIMICO ex dirigente grande raffineria lubrificanti, esperienza lunga 33 anni, offresi ramo industriale petrolifero in particolare o industria chimica in generale. Scrivere «Pubblicità Stampa 1019 — Torino»

COMMESSA impiegata pratica diversi lavori offresi. Telefonare 278-361.

DATTILOGRAFA, portoghese macchina, ottima pratica lavori ufficio, diciottenne offresi. Tel. 736-117. A39594

DATTILOGRAFA diciannovenne offresi sua opera ufficio anche mezza giornata. Telefonare 536-636.

DICIASSETTENNE competente commerciale parlamentare. Sua competenza inglese offresi. Tel. 668-512.

DICIASSETTENNE dattilografa automatica impiego offresi ovunque. Scrivere «Pubblicità Stampa 8380 — Torino».

DICIASSETTENNE offresi impiegata e commessa o aiuto negozio. Telefonare 252-185. A40551

DICIASSETTENNE perfetta stenodattilo 2° impiego offresi sede ditta. Telefonare 666-719. 2001

DICIASSETTENNE stenodattilografa, conteggi, libera subito, offresi. Telefonare 630-252.

DICIASSETTENNE stenodattilo commerciale pratica lavori ufficio offresi. Telefonare 297-023. A40328

DICIOTTENNE dattilografa 1° impiego o qualsiasi offresi. Telef. 885-767.

DICIOTTENNE automunita offresi sostituzione commessa anche mezza giornata. Telef. 885-825 ore 10-12, 16,30-18.

DICIOTTENNE dattilocomputista cerca impiego. Telefonare 738-048 ore pasti. A39653

DIPLOMA geometra, militeassolto, patentato, impiegherebbesi. Telefonare 535-552 ore 9-12, 16-20.

DIRETTORE TECNICO, ESPERTO STAMPI E STAMPAGGIO (TERMOPLASTICI), IMPIEGATO PRESSO INDUSTRIA 80 DIPENDENTI, DISPOSTO TRASFERIRSI PRESSO SERIA DITTA SCOPO MIGLIORAMENTO. SCRIVERE: «PUBBLICITA' STAMPA 22 — TORINO». 2001

DISEGNATORE edile lunga pratica progetti case, stradali, offresi somaregno. Telefonare 701-973.

GEOMETRA 1° impiego impiegherebbesi edilizia o fabbrico. Scrivere Cozza, via Torino 63, Nichelino, telefono 663-376. A39088

DIRIGENTE AMMINISTRATIVO, RAGIONIERE, ESPERIENZA ORGANIZZATIVA ALTO LIVELLO, CONTABILITA' GENERALE, DIREZIONE TUTTI SERVIZI AZIENDALI ET PERSONALE, VASTA CULTURA, LINGUE, ELEMENTO PRIMORDINE, REFERENZIATISSIMO. ESAMINEREBBE ADEGUATE PROPOSTE IMPORTANTE INDUSTRIA. SCRIVERE: «PUBBLICITA' STAMPA 4495 — TORINO». A40020

ESAMINEREI SERIE PROPOSTE DA INDUSTRIA CONFEZIONI PER DIREZIONE TECNICA. MODELLI, SVILUPPI, CONSUMI, CICLI LAVORAZIONE. SCRIVERE: «PUBBLICITA' STAMPA 0320 — TORINO».

GEOMETRA capo cantiere edile offresi ad impresa. Telefonare 784-125

GEOMETRA esperto direzione cantiere «chiavi in mano» offresi a seria impresa. Telefonare 534-763.

GEOMETRA pluriennale esperienza costruzioni ed contabilità libero mercoledì 14-20 offresi. Tel. 359-837.

ELEMENTO giovane, qualificato, cultura a livello universitario, ampia versatilità intelligente esperienza traffici internazionali import-export, settori turistico e marittimo, studia compratura regolamento doganale valutaria, accetterebbe incarico a livello direttivo impegnativo e concreta definitiva sistemazione presso importante azienda. Referenze lavoratori di primissimo ordine, esclusivamente. Scrivere: «Pubblicità Stampa 10 — Torino». 2001

GEOMETRA 23anno militeesente, pratica contabilità lavori, disegno edile, rilevamenti, offresi. Mini pretese. Telefonare 481-286

GIOVANE capo magazziniere stabilimento industriale buon organizzatore gestione direzione reparto ottima capacità offresi. Scrivere «Pubblicità Stampa 4275 — Torino».

GUIDA turistica ottime conoscenza città e dintorni culture livello universitario perfetta conoscenza inglese lingue francese offresi. Telef. 60-794.

GIOVANE geometra impiegherebbesi presso serio impresa. Miti pretese. Telefonare 288-110 A38880

GIOVANE 24anno medio cultura diplomato B militeesente, conoscenza discreta francese tedesco scrivo ospite discreto avviamento viaggiare trasferirsi ovunque offresi qualunque impiego miti pretese. Tel. 332-384.

GIOVANE 26 anni praticantato magazzino e contabilità offresi. Telefonare 273-049. A40385

IMPIEGATA dicianovenne pratica lavori ufficio offresi subito. Telefonare 535-102. A40010

IMPIEGATA dioptrante pratica lavori ufficio offresi. Tel. 237-901.

IMPIEGATA ventenne meccanico pratica ventennale paghe contributi dattilografia lavori vari ufficio corrispondenze tedesco offresi. Scrivere «Pubblicità Stampa 8254 — Torino» A39672

IMPIEGATA stenodattilografa lavori ufficio offresi sede ditta. Telefonare 754-520. A40535

IMPIEGATA trentaseienne esperta ogni lavoro ufficio contabilità paghe contributi particolarmente adatta conduzione autonoma piccola azienda anche proprietà occuperebbesi eventualmente anche mezza giornata. Telefonare 688-394. A40456

IMPIEGATO 44enne vanta pratica contabilità magazzino referenziato offresi. Telefonare 684-839.

INGEGNERE ELETTROTECNICO 28ENNE POLITECNICO MILANO OBBLIGHI MILITARI ASSOLTI ESAMINEREBBE PROPOSTE CENTRO SUD. SCRIVERE: «PUBBLICITA' STAMPA 1014 — TORINO».

ISTITUTRICE viceeconoma direttrice casa offresi dinamica 30anno luogo grafica, referenze primarie, massima lingue, patente auto, a famiglia viaggiatrice signoria. Telef. 512-889.

OFFRESI diciassettenne volenterosa, primo impiego, veloce dattilografia e macchine calcolatrici. Scrivere «Pubblicità Stampa 3 — Torino».

ORAFO, ingegnere trentottenne, esaminerebbe proposta di lavoro presso casa della città o dintorni del ramo. Scrivere: «Pubblicità Stampa 8275 — Torino». A39740

PERITO commerciale lunga esperienza contabilità, bilanci, libri paga, conteggi finanziamenti, offresi ore libere. Scrivere: «Pubblicità Stampa 8366 — Torino». A40418

PERITO elettronico ventiduenne automunito esperienza elettromeccanica ottimi militari assolti offresi. Telefono 336-850.

PERITO elettronico 23anne militeesente, pratica conduzione cicli lavorazione, offresi subito piccolo miglioramento. Scrivere: «Pubblicità Stampa 8394 — Torino». A40751

PERITO meccanico primo impiego militeesente offresi. Scrivere: «Pubblicità Stampa 8244 — Torino».

PERITO meccanico militeesente 23anne primo impiego, offresi subito. Telefonare 265-075 pomeriggio.

PROGETTISTA carpenteria e meccanica offresi per miglioramento anche impiego tecnico commerciale. Scrivere: «Pubblicità Stampa 8372 — Torino». A40479

PROGETTISTA macchinario prodotti cemento amianto offresi per miglioramento. Scrivere «Pubblicità Stampa 8377 — Torino» A40470

RAGAZZO militeesente pratica lavori ufficio offresi. Telef. 291-783 ore 11-12. A38913

RAGIONIERA 23enne, specializzata pratica lavori ufficio offresi. Telefonare 769-180, 770-584.

RAGIONIERA 23anna 2° impiego pratica tutti i lavori ufficio offresi. Telefonare 292-030. A40564

RAGIONIERE espertissimo tributario crediti offresi a media azienda. Scrivere: «Pubblicità Stampa 8387 — Torino». A40418

RAGIONIERE lunga esperienza bancaria bilanci pratiche finanziamenti, contatti banche, lingue, pratica lavori ufficio ed contenzioso, attualmente capo ufficio media industria offresi. Scrivere: «Pubblicità Stampa 8367 — Torino». A40418

RAGIONIERE, TENUTA COMPLETA CONTABILITA' [redacted], ESPERIENZA DIRETTIVA MASSIMO LIVELLO, TUTTI [redacted] AMMINISTRATIVI ET PERSONALE, LINGUE, ELEMENTO PRIMORDINE, REFERENZIATISSIMO. ESAMINEREBBE ADEGUATE [redacted] IMPORTANTE INDUSTRIA. SCRIVERE: «PUBBLICITA' STAMPA 4495 — TORINO». A40020

RAGIONIERE ventenne libero subito impiegherebbesi eventualmente anche mezza giornata. Telef. 385-593.

RAGIONIERE ventottenne pratica commerciale, contabilità generale meccanica contabili banche corrispondenza offresi. Scrivere: «Pubblicità Stampa 8277 — Torino». A38758

REFERENZIATA, laureanda centralinista prima lingua ufficio offresi. Telefonare dalle ore 18,30-21: telefono 273-591. A40927

RILIEVI visure ipotecarie catastali offresi incarico esterno a banche notai istituti. Scrivere: «Pubblicità Stampa 8368 — Torino». A40418

SEDICENNE primo impiego offresi segretaria d'azienda. Tel. 70-832.

SEDICENNE seria, studi, diploma, computisteria, inglese, offresi sera ufficio. Telefonare 283-451.

SEGRETARIA 23anne ottime referenze, francese inglese parlato e scritto, stenodattilo, disposta viaggiare discreta. Scrivere: «Pubblicità Stampa 1015 — Torino». A29545

SESSANTENNE giovanile diplomata ragioniera offresi impiegata contabile pensionata integrazione. Telefonare 236-413 ore pasti. A39592

SIGNORA offresi per compagnia distinta persona. Scrivere: «Pubblicità Stampa 8258 — Torino».

SIGNORINA diploma magistrale offresi subito qualsiasi doposcuola occupazione. Telefonare 578-310 sole dalle ore 10 alle tredici.

SIGNORINA presenta accompagnatrice presso studio medico dentistico. Scrivere: «Pubblicità Stampa 4307 — Torino». A40804

SIGNORINA 19anne offresi ora pomeridiane lavori ufficio. Telefonare 776-788. A40443

SIGNORINA 2° impiego [redacted] media superiore dattilografia pratica fatturazione al contabilità offresi. Telefonare 820-659.

STENODATTILOGRAFA esperienza pluriennale libera subito offresi. Maria Biasoli, Vandalino 65/40, Torino.

SVIZZERO CORRISPONDENTE ESPERTO TEDESCO, FRANCESE, INGLESE CERCA IMPIEGO PRESSO AZIENDA. AGENZIA DI PUBBLICITA' O ALTRO, TELEF. 315-629 ORE 10-11, 15-16, CHIEDERE NEUBURG. A39659

TRENTENNE BUONA BASE COMMERCIALE INTERNAZIONALE PARLANDO FRANCESE TEDESCO INGLESE SPAGNOLO CERCA SISTEMAZIONE ITALIA O ESTERO. SCRIVERE: «PUBBLICITA' STAMPA 4283 — TORINO». A40325

VENTENNE dattilografia pratica Audit 502 primo impiego offresi. Telefonare 210-826. A40432

VENTENNE stenodattilografa pagine contributi perforatrice IBM lavori vari ufficio, offresi. Telefonare 681-700.

VENTIQUENNE diplomata segretaria aziendale conoscenza francese inglese particolarmente spagnolo, soddisfatte capacità ed esperienza pedagogiche e organizzative mansità relazioni impiegherebbesi adeguatamente. Scrivere: «Pubblicità Stampa 8259 — Torino». A39685

VENTIQUENNE stenodattilografa contabilità paghe contributi offresi. Scrivere: Marocco, via Pozzo Strada 4.

VENTISEIENNE pratica contabilità fornitori fatturazioni movimento magazzino offresi. Telef. [redacted]

OFFERTE IMPIEGO L. 200 per parola

A.A.A. CERCASI elementi liberi ore pomeridiane. Via Garibaldi 59, piano nobile. 0100

A.A.A. GIOVANI studenti, buona cultura offresi [redacted] mensili per lavoro propagandistico. Impiegamento sindacato. Presentarsi: Arte, via Bogetti 35, ore 10-12, 16-18,30.

A.A.A. [redacted] aziende artigiane cinque ambasciatori buona cultura doteati per pubbliche relazioni. Ottima retribuzione fissa. Presentarsi oggi pomeriggio via Saccarelli 25.

AFFERMATA industria meccanomateriale plastiche e affini ricerca ottimo elemento preferibile macchine iniettatrici, esperienza, referenziato. Remunerazione adeguata. Scrivere Ditta: Nocera Inferiore (Salerno).

(Continua a pag. 15)

Come andare a gonfie vele... stando sott'acqua?

Il prof. Ferraro alla Technisub usa la Rank Xerox 813

Il prof. Ferraro, qui ripreso mentre dirige un collaudo, è un personaggio. Contitolare della Technisub di Genova, sommozzatore lui stesso, è un uomo d'azione. Con i suoi collaboratori, in pochi anni ha creato una azienda efficiente.

Piccola ma molto produttiva.

Le sue attrezzature subacquee sono adottate da moltissimi sportivi.

Alla Technisub - come in tutte le piccole aziende - c'erano problemi di copiatura. Per riprodurre documenti, per i lavori d'ufficio, per le circolari agli agenti. Per copiare fatture, listini, disegni.

Il prof. Ferraro ha fatto i suoi conti: gli serviva una copiatrice. Rapida, funzionale ed economica... adatta alle dimensioni della Technisub. Ha scelto la Rank Xerox* 813.

La 813 si affitta e [redacted] si compera. Nessun immobilizzo di capitale, già un bel vantaggio.

Inoltre, niente liquidi o inchiostri, niente matrici, solo carta comune. Tutto automatico. Niente operatore specializzato. Una copiatrice che fa andare il lavoro d'ufficio a gonfie vele.

Tutto lavoro semplificato, cioè guadagno. E l'assistenza tecnica è gratuita, perfetta. La stessa che la Rank Xerox offre alle grandi aziende.

Se avete problemi, anche minimi, di copiatura "economica" - e tutti ne hanno, anche le piccole aziende - fate tesoro dell'esperienza della Technisub: affittate una Rank Xerox 813, ve la potete permettere!

Chiedeteci informazioni sulla 813.

Oggi stesso, telefonate alla Rank Xerox!

RANK XEROX

*Xerox è un marchio depositato da Rank Xerox Ltd.

Filiale di Torino - C.so Regio Parco, 42 - Tel. 23.79.37

SALONE DE LA STAMPA - TORINO

LIBRERIA CONCESSIONARIA dell'Istituto Poligrafico dello Stato • VIA ROMA 80 - Telef. 517.958

ABBONAMENTI E VENDITA

Gazzetta Ufficiale della Repubblica Italiana - Bollettino delle Estrazioni - Raccolta Ufficiale Leggi e Decreti

BOLLETTINI UFFICIALI [redacted]

Presidenza del Consiglio dei Ministri - Agricoltura e Foreste - Commercio con l'Estero - Finanze - Giustizia - Industria, Commercio e Artigianato - Interno - Lavori Pubblici - Lavoro e Previdenza Sociale - Marina Mercantile - Partecipazioni Statali - Pubblica Istruzione - Sanità Pubblica - Tesoro - Trasporti e Aviazione Civile - Turismo e Spettacolo

PERIODICI VARI

Bollettino d'arte - Massimario delle Decisioni Civili - Massimario delle Decisioni Penali - Bollettino di informazioni costituzionali e parlamentari - Annali dell'Istituto Superiore di Sanità - Tributi - Notiziario dell'Amministrazione Sanitaria - Vita [redacted] documenti e informazioni - Libri e Riviste d'Italia - Rassegna del Lavoro - Statistiche del Lavoro - Rassegna degli Archivi di Stato - Rivista del Catasto e dei servizi Tecnici Erariali - [redacted] della Corte dei Conti - Rivista dei trasporti pubblici - Bollettino idrologico mensile.

ATTI PARLAMENTARI

Titoli I - II - III e IV

ACCETTAZIONE

— di « INSERZIONI » per la Gazzetta Ufficiale della Repubblica Italiana - (2ª parte)

— di « SOTTOSCRIZIONI » per:
l'Enciclopedia Italiana Treccani - 41 voll.

— 3ª Appendice all'Enciclopedia Italiana - in due volumi.

— Enciclopedia dell'Arte Antica Classica e Orientale - 7 volumi.

— Dizionario Enciclopedico Italiano - 12 voll. con appendice 1963.

— Dizionario Biografico degli Italiani.

ABBONAMENTI E VENDITA

PERIODICI COMUNITA' ECONOMICHE EUROPEE

Gazzetta [redacted] delle Comunità Europee - Supplemento Agricolo - Quaderni [redacted] di documentazione Europea - Inchiesta congiunturale, metodi e risultati - Bibliografia metodica trimestrale - Ghisa e acciaio, prezzi base - Bollettino della Comunità Economica Europea - Grafici a [redacted] rapida - Situazione Economica della Comunità (trimestrale) - Bollettino della C.E.C.A. (trimestrale) - Bollettino generale di statistiche - Statistiche mensili di commercio [redacted] - Informazioni statistiche - Statistiche dell'Industria - Statistica Agraria - Statistica sociale - Commercio estero (tavole analitiche) - Bollettino statistico Carbone e altre fonti d'Energia - Bollettino statistico Siderurgico - Commercio estero dei Paesi e Territori d'Oltremare associati - Bollettino della Comunità Europee dell'Energia Atomica - Euratom Information - Corte di Giustizia: Raccolta della Giurisprudenza [redacted] Corte di Giustizia (vol. XIII).

ISTITUTO CENTRALE DI STATISTICA

Bollettino [redacted] - Sintesi grafica della situazione economica [redacted] - Statistica mensile del commercio estero - Notiziario ISTAT - Serie I - II e III.

ULTIME NOTIZIE

In California la scelta di una Miss

A Long Beach in California sta svolgendosi il concorso per la scelta di «Miss Internazionale». Ecco (da sinistra) le candidate della Malesia, della Svizzera e del Giappone sorridenti e fiduciose (Tel. «A.P.» e «Stampa Sera»)

Energica presa di posizione di Paolo VI

Il Papa difende Lercaro da un «irriverente attacco»

L'arcivescovo di Bologna, presidente del «Consilium» per la riforma liturgica, criticato da uno scrittore contrario all'uso delle lingue nazionali al posto del latino nei riti della Chiesa - Dure accuse del Pontefice contro i «sovvertitori» della liturgia

Nostro servizio particolare

Roma, mercoledì

Paolo VI ha espresso personalmente al card. Giacomo Lercaro la sua adesione per l'opera svolta dal porporato quale presidente del «Consilium» per l'applicazione della sacra liturgia, e gli ha anche manifestato il proprio rammarico per «l'irriverente attacco» proveniente da una recente pubblicazione. Evidentemente, pur non citandolo espressamente, il Papa si riferisce allo «Lettera» di Tito Casini contro il Consilium della sacra liturgia e, quindi, contro il cardinale Lercaro.

Rivolgendosi ai membri dell'organismo, ricevuti questa mattina in udienza speciale, «nonostante la pressione degli impegni di questi giorni», il Papa ha innanzitutto incoraggiato l'ardua opera del «Consilium» ed ha quindi aggiunto: «Non possiamo, a questo proposito, tacere la nostra amarezza per alcuni fatti ed alcune tendenze, che non favoriscono certamente i buoni risultati che la Chiesa attende dagli studi operati dal Consilium. Il primo di questi fatti riguarda l'ingiusto e irriverente attacco, proveniente da una recente pubblicazione, contro la venerata persona dell'illustre ed eminente presidente del Consilium stesso, il signor cardinale Giacomo Lercaro».

«Tale pubblicazione, come è ovvio — *ha voluto sottolineare il Papa* — non può avere il nostro consenso; essa non utilizza alcuna, e non reca perciò alcun vantaggio alla causa che vorrebbe difendere, la conservazione cioè della lingua latina nella liturgia; questione questa degna certamente d'ogni attenzione, ma non risolubile in senso contrario al grande principio, riaffermato dal Concilio, della intelligibilità, al livello di popolo, della preghiera liturgica, nonché a quell'altro principio, oggi rivendicato dalla cultura della collettività, di poter esprimere i propri sentimenti, più profondi e più sinceri, in linguaggio vivo. Lasciando quindi da parte la questione del latino nella liturgia, pregiudicata piuttosto che difesa dalla pubblicazione in parola, noi desideriamo rivolgere al card. Lercaro l'espressione del nostro rammarico e della nostra adesione».

Il Papa non ha quindi taciuto a manifestare il suo dolore e la sua apprensione anche per episodi di indisciplina che in certe regioni si diffondono nelle manifestazioni del culto comunitario e che assumono spesso forme volutamente arbitrarie, alcune volte totalmente difformi dalle norme vigenti nella Chiesa, con grave turbamento dei buoni fedeli e con inammissibili motivazioni, pericolose per la pace e l'ordine della Chiesa stessa e per gli esempi sconcertanti, che esse diffondono».

Paolo VI ha espresso quindi a questo proposito la sua nducia e che l'episcopato vorrà vigilare su questi episodi a tutelare l'armonia propria del culto cattolico nel campo liturgico e religioso, oggetto in questo momento post-conciliare delle cure più assidue e delicate». Raccomandandolo poi questa — ha aggiunto più oltre il Papa — che tocca anche una delle prerogative del "Consilium", quella di moderare sapientemente i singoli esperimenti liturgici che sembrassero meritare responsabile e studiata attenzione».

Il Papa ha poi affermato che è più grave causa di afflizione per lui «la diffusione d'una tendenza a "desacralizzare", come si usa dire, la liturgia (se ancora essa merita di conservare questo nome) e con essa, finalmente, il Cristianesimo. La nuova mentalità, di cui non sarebbe difficile rintracciare le torbide sorgenti, e su cui tenta fondarsi questa demolizione dell'autentico culto cattolico, implica tali sovvertimenti dottrinali, disciplinari e pastorali, che noi non vediamo a considerarla aberrante; e lo diciamo con pena, non solo per lo spirito anticanonico e radicale che gratuitamente professa, ma ben più per la disistregiosa religiosa ch'essa fatalmente reca con sé».

Paolo VI ha quindi affermato che ogni movimento ideologico può contenere qualche buon frammento di verità, «ma non dobbiamo nasconderci — ha aggiunto — a voi specialmente la minaccia di spirituale rovina, che quello [illegible] ci sembra rappresentare». Il Pontefice ha infine esortato i presenti a «delineare quel volto della sacra liturgia che dimostri la verità, la bellezza e la spiritualità delle dottrine e delle norme del Concilio ecumenico, per ovviare a tanto pericolo», e il ha esortati inoltre a «richiamare persone, riviste, istituzioni che ne possano essere eliminate alla collaborazione positiva e sentante con la Chiesa di Dio».

m. s.

Bimba di sei anni s'incendia i vestiti

Roma, mercoledì sera.

Una bambina di 6 anni si è data fuoco agli abiti con uno zolfanello. L'ha salvata la madre gettandola addosso una coperta.

La piccina, che ha riportato ustioni guaribili in una ventina di giorni si chiama Emanuela Agostini. Giocava con il fratellino di 3 anni, fingendo di fumare un filo di spaghetto crudo. Un fiammifero acceso è caduto sul vestito incendiandolo. Alle grida dei bambini è accorsa la madre, la quale afferrata una coperta, l'ha avvolta attorno a Emanuela spegnendo le fiamme. Poi ha portato la figlia all'ospedale

LE QUOTAZIONI NELLE BORSE

La quota azionaria è in fase ascensionale

(Segue dalla 1ª pagina)

1404-1430-1408; Olivetti priv. 3019-3030-3020.

Chiusura leggermente contrastata con qualche moderato assestamento dei titoli guida dai massimi di metà seduta. Sempre equilibrata il reddito fisso con limitate oscillazioni. Dopobarsa leggermente più calmo sui pezzi del Bolino.

Ecco le quotazioni odierne elemento in ordine alfabetico:

Acciai 1880; Amiata 3373; Anic 1408; Assicurazi. 57.800; Bastogi 1078; Beni Stabili 2820; Binda 28.000; Borgo 14.499; Cantoni 13.000; Carlo Erba ord. 3850; Carlo Erba priv. 3850; Cascami 3835; Cementir 3735; Châtillon 5040; Cimi 3000; Cigs 5810; Comp. Tora ord. 3515; Comp. Tora priv. 4065; Condotte Acqua 592,50; Cucirini 6800.

Dalmine 1339; Distillati 2230; Emiliana 2415; E. Marelli 626; Eridania 3210; Eternit 3460; Falck ord. 3570; Falck pr. 3540.

Fiat ord. 2881; Fiat pr. 2330; Fiamara 351; Finelder 676; Fisag 415; Fond. Incendio 7020; Gavarda 2130; Generali 80.850; Gim 3450; Imm. Roma 607,25; Ind. Ind. Comm. 2660; Invest 3083.

Italcementi 13.120; Italgas 3500; Italsider 1015; La Centrale 6700; Lanerossi 3540; L'Ausiliare 2100; Ledoga or. 3090; Ledoga pr. 4495; Linificio 440; Liquigas 179,75; Magneti M. 1020,50; Manif. Tosi 2220; Marzotto 2055; Mediobanca 67,200; Metalli 3140; Mira Lanza 52.070; Mittel 3690; Montedison 1204,50; Monteponi 541.

Motta 7811; Nebiolo 581; Nord Milano 1400; Olcese 421; Olivetti ord. 2888; Olivetti privileg. 3020.

Orobia 2711; Pirelli 96,50; Pirelli e C. 3719; Pirelli SpA 3374; Ponzi ord. 152; Ponzi priv. 265; Ras 34.800; Rinascente ord. 314,75; Rinascente priv. 231; Risanamento 5540; Romana Zuccheri ord. 165; Romana Zuccheri priv. 239; Rossari 14.050; Rotondi 24.900.

Rumianca 1618,50; Safep 22; Saffa 1665; S. E. Sardi 3945; Sges 1375; Siele 10.850; Silas 3750; Sip 2301; Smi 2405; Stampati 2865; Stet 2858; Sviluppo 1900; Tecnosud 1220; Terni 300; Trafilerie 570; Un. Manifat. 20.100; Viscosa ord. 4106; Viscosa pr. 3418; Westinghouse 873.

Bancanote (prezzi ufficiali): dollaro Usa 623,50; dollaro canadese 573,50; sterlina 1747,75; franco svizzero 146; franco francese 126,10; franco belga 12,34; fiorino olandese 172,50; marco germanico 156,00; scellino austriaco 24,13; peseta spagnola 10,30; escudo portoghese 21,77; corona danese 90,55; corona svedese 120,80; corona norvegese 87,30; dinaro jugoslavo (taglio grosso) 44; dinaro jugoslavo (taglio piccolo) 45; dracma (taglio grosso) 20,25; dracma (taglio piccolo) 20,35.

Prezzi informativi: sterlina oro vecchio 6390-6450; sterlina oro nuovo 6150-6400; marengo 6350-6650; sterlina italiana 1750-1760; dollaro carta 623,50-628,50; franco svizzero 143,50-145,50; franco francese 123-127,50; oro fino 705-710; argento 27,50-29,50.

A GENOVA — L'odierna seduta del mercato azionario è stata molto attiva come scambi e con tendenza sostenuta per tutta la sua durata e su tutte le voci al listino. Nel comparto del reddito fisso minime variazioni e poche contrattazioni.

Alcuni prezzi: Centrale 6775; Generali 88.350; Ras 35.000; Meridionali 1970; Nai 6500; Viscosa ordinarie 4135; Viscosa privilegiate 3125; Finelder 672; Italsider 1026; Fiat ordinarie 2865; Fiat privilegiate 2142; Sip 2855; Montedison 1209.

A FIRENZE — Il mercato è apparso fin dalle prime battute abbastanza rianimato sia per afflusso di denaro che per volume di scambi. Se ne avvantaggiano particolarmente i valori più speculati, come la Viscosa, la Montedison e la Fiat.

Alcuni prezzi: Bastogi 1060; Centrale 6840; Fondiaria Incendio 7000; Fondiaria Vita 17.000; Viscosa Ordinarie 4150; Montedison 1209; Magona 1357; Fiat 2892; Immobiliare 595.

Per il 1967 a Cuneo deficit di 221 milioni

CUNEO, mercoledì sera.

(g. d. m.) Il Consiglio comunale di Cuneo ha cominciato ieri sera l'esame del bilancio 1967, che prevede un deficit di 221 milioni, su un totale di uscita di 4 miliardi e 103 mila lire. Dopo le dichiarazioni degli esponenti politici, il voto finale è stato rinviato alla seduta del 26 aprile prossimo.

Le reazioni a Biella all'arresto della ricattatrice

Biella, mercoledì sera.

L'estremismo tentato dalla ventenne Gabriella Tal, di Cossato, le danno di un giovane commerciante del Biellese che due anni addietro ebbe con lei una relazione extra-coniugale, ha messo in sospetto non poche mogli che già avevano fondati dubbi sulla fedeltà del marito.

Contribuisce ad alimentare questo clima di sospetto il fatto che non siano note le generalità della vittima della intraprendente ragazza cossatese, colta sul fatto in un bar e arrestata dai carabinieri: si sa soltanto che è un commerciante poco più che trentenne residente in un paesino della Valsesera, tra il Biellese e la Valsesia.

Il commerciante, com'è noto, dopo aver tentennato, favorito dalla ragazza un accenno di cinquemila lire, successivamente non si era presentato al primo appuntamento fissato dalla Tal in un bar di Cossato per restituire le altre novantacinquemila di spettanza al carabiniere, che predisponevano l'appostamento. Perché il resto di estorsione mattinese era necessario che la ragazza entrasse effettivamente in possesso di una somma di denaro anche piccola, seguendo perciò il consiglio dei carabinieri.

Il commerciante ha consegnato alla ex-amica una busta contenente un pacchetto di carta e un solo biglietto da mille.

Svetlana Stalin intende fare il giro del mondo

Ma vuole stabilirsi in India

PARIGI, mercoledì, sera.

Lo scrittore francese Emmanuel d'Astier de la Vigerie, che è anche direttore del mensile «L'Evenement», ha dichiarato che Svetlana Stalin, la figlia quarantaduenne dell'ex dittatore sovietico fuggita qualche tempo fa in Occidente, ha intenzione di fare un viaggio intorno al mondo prima di stabilirsi da qualche parte, e prenderà ben presto una decisione circa i suoi piani per il futuro.

Ella desidera stabilirsi in India, paese cui è molto affezionata e da dove cominciò lo scorso mese la sua fuga in Occidente.

D'Astier de la Vigerie, che conobbe Svetlana Stalin a Mosca nel 1961 e che da allora è rimasto suo amico, ha precisato che la figlia di Stalin sta esaminando le offerte fattele da alcuni editori per un libro sulla sua vita e che negoziati al riguardo, per un ammontare che si aggirerebbe su alcuni milioni di dollari, stanno per essere conclusi.

GIULIO DE BENEDETTI
DIRETTORE RESPONSABILE
EDITRICE LA STAMPA

Questo quotidiano è sottoposto alle tasse

Istituto Accertamento Diffusione

Segue dalla pagina 10

Le famiglie Calosso, Carpanelo e Marzano partecipano al dolore dell'amico Ernesto Vittone per la scomparsa del fratello

Antonio Vittone

— Torino, 19 aprile 1967.

Partecipano al lutto delle famiglie Vittone:

Antonia Restanio e famiglia
Paola Gerrell
Giuseppe Bigliano e famiglia
Famiglie Mazzolo, Verzone
Giovanni Marcellino e famiglia
Lidia Miraglio e famiglia
Famiglia Panno
Giuseppe Richetti
Mario Valentino e famiglia
Ernesto Voltattini e famiglia.

Le Famiglie Ernesto e Domenico Perosino prendono viva parte al grande dolore degli zii Vittone.

Le Famiglie Enrico Udine, partecipa al dolore della famiglia Vittone, per la scomparsa del loro amico ANTONIO.

Le famiglie Grappio e Casilio partecipano con profondo dolore la morte del zio

Antonio Vittone

— Torino, 19 aprile 1967.

Dipendenti e Personale del Bar Motta partecipano vivamente al lutto che ha colpito il loro titolare signor Luciano Casilio per la morte della zia

Antonio Vittone

— Torino, 19 aprile 1967.

I Dirigenti, Dipendenti, Funzionari, Concessionari ed Agenti prendono parte al lutto del signor Luciano Casilio amministratore della S.p.A. Imex per la morte della zia

Antonio Vittone

— Torino, 19 aprile 1967.

Famiglie Lana esprimono dolore famiglie Carlo Grappio per la perdita della zia

Antonio Vittone

— Torino, 19 aprile 1967.

Improvvisamente è mancato

Giovanni Rolfo

Lo annunciano con profondo dolore la moglie, figlie, generi, sorelle, fratello, cognati, parenti tutti. Dopo la benedizione oggi ore 14 da via Lamarmora 3... la cara salma proseguirà per Cisterna ove seguiranno i funerali. Servizio pullman.

— Torino, 19 aprile 1967.

Si associano al dolore della famiglia Rolfo le amiche di Carlina:

Ada Bacchetta
Signa Castagno
Mariangela Ferrarotta
Carla Mastenal
Anna Mojoreo
Milla Sacomani
Lia Saniasi
Gisella Testa
Giuliana Vitone
Signa Vignoli.

E' mancata a 82 anni

Irene Loria nata Muscatello

Il marito Natale, i figli Vincenzo, Domenico, Orazio, Arturo, le nuore, i nipoti, i parenti tutti, e funerali avranno inizio domani alle ore 10 dalla casa mortuaria Cosa, in via... mocolamente addolorato. Un particolare ringraziamento al Prof. Tenchi ed ai Sanitari della Sezione per le affettuose e costanti cure alla cara estinta.

— Torino, 19 aprile 1967.

Luciana, Nina, Gianmario e Elio Gabetti partecipano affettuosamente al grande [illegible] di Elide e Arturo Loria.

Cristianamente è mancata

Margherita Mararo n. Longhena

L'annunciano addolorati il marito; i figli Luigi e Franca, la nuora, sorella, cognati, nipoti, parenti tutti, e funerali oggi alle ore 16 dall'Ospedale Astanteria Nuova.

— Torino, 19 aprile 1967.

Famiglie Bellone-Bongiovanni Cavallo si uniscono al dolore di Gigi e Giovanna.

Improvvisamente è mancata all'affetto dei suoi cari

Caterina Riconda n. Carro

Ne danno il doloroso annuncio il marito Alfonso, la figlia Franca con il genero Antonio Brandani, l'adorata nipote Mina, sorella, cognata, cugini, nipoti e parenti tutti. I funerali avranno luogo giovedì 20 corr. alle ore 15 partendo da via Saluzzo 31.

— Torino, 19 aprile 1967.

Improvvisamente è mancato

Giovanni Rolfo

Le famiglie Rolfo e Bertolo partecipano al grave lutto che ha colpito la famiglia Rolfo per la scomparsa del caro

Giovanni Rolfo

— Torino, 19 aprile 1967.

Improvvisamente è mancato

Rita Moretti

Mimmo Galeppini e Graziella Moretti con le rispettive famiglie, la cognata Rilda Quaranta e i parenti tutti, i funerali avranno luogo il giorno 20 alle ore 10 in Castellazzo Bormida.

— Castellazzo Bormida, 19-4-1967.

20-4-1955 20-4-1967

Prof. Maria Luisa Forni ved. Virando

I suoi cari la ricordano con immutato affetto e rimpianto. La S. Messa verrà celebrata il 20 aprile ore 18.30 nella Chiesa di San Francesco da Paola, via Po 16.

— Torino, 19 aprile 1967

19 aprile 1964 19 aprile 1967

Giacinta Crisone

e ricordata con rimpianto a quanti la videro bene.

— Torino, 19 aprile 1967.

L'Istituto Bancario San Paolo di Torino partecipa con profondo cordoglio al dolore della Famiglia per l'improvvisa scomparsa del

CAV. UFF.

Domenico Boggiatto

Funzionario in quiescenza

e ne ricorda l'intensa dedizione all'Istituto in 35 anni di apprezzato servizio.

— Torino, 18 aprile 1967.

La Delegazione Aziendale del Personale Direttivo dell'Istituto Bancario San Paolo di Torino partecipa con vivo dolore la scomparsa del Collega

CAV. UFF.

Domenico Boggiatto

— Torino, 18 aprile 1967.

La Presidenza, il Consiglio di Amministrazione, l'Amministratore Delegato, Dirigenti ed Impiegati della Impresa Italiana all'Estero - Imprest S.p.A. partecipano al grave lutto che colpisce il dott. Alessandro Boggiatto per la immatura perdita del padre

CAV. UFF.

Domenico Boggiatto

— Milano, 18 aprile 1967.

I Componenti la Sezione di Torino della Impresa Italiana all'Estero - Imprest S.p.A., dolorosamente colpiti, partecipano commossi al dolore del dott. Alessandro Boggiatto per la scomparsa del padre

CAV. UFF.

Domenico Boggiatto

— Torino, 18 aprile 1967.

E' mancato all'affetto dei suoi cari il

Cav. Guglielmo Zamboni

Lo annunciano addolorati la moglie, figli, le nuore, il fratello, cognate, nipoti e parenti tutti. Funerali giovedì ore 9 a Castagnole Lanze, indi la salma sarà tumulata nel cimitero di Canelli ore 11.

— Castagnole Lanze, 18-4-1967.

La Ditta Giovanni Pippione partecipa al dolore dell'amm. Nanni Zamboni genero del titolare per la perdita del suo caro PAPA'.

— Castagnole Lanze, 18 aprile 1967.

L'Unione Monarchica Italiana Delegazione di Canelli partecipa vivamente al dolore della famiglia del compianto

Guglielmo Zamboni

Cavaliere della Corona d'Italia

— Canelli, 18 aprile 1967.

E' tornata a Dio

Adelaide Richiero nata Richiero

La piangono il marito Attilio, la figlia Carla e parenti tutti. Funerali in Borgona di Susa mercoledì ore 15, partenza da Torino via Madama della Rosa 47, alle ore 14.

— Torino, 19 aprile 1967.

L'Istituto Tecnico Industriale di Stato per Tessili e Chimici Tintori di Torino prende viva parte al lutto della Segreteria Economa Rag. Elsa Richiero per la perdita della amatissima MAMMA.

I Condomini componenti partecipano al dolore della famiglia Richiero.

Margherita Camandona partecipa al dolore di Carla.

Dopo lunghe sofferenze e mancata ai Suoi cari

Anna Peretto Criva n. Ciacometti

Ne danno l'annuncio il marito Guglielmo, le figlie, generi, fratello, sorella, cognati, nipoti, parenti tutti. Funerali mercoledì 19 corr. ore 17 da corso Nazioni Unite 25.

— Cirié, 18 aprile 1967.

Le famiglie Castagnoli si associano al dolore della famiglia per la scomparsa della cara

Anna Peretto Criva

— Torino, 18 aprile 1967.

Improvvisamente è mancato

Agnese Daghero ved. Daolio

Addolorati ne annunciano il figlio, nuora, fratello, cognati, i nipotini che tanto adorava. L'accompagnata Messa e parenti tutti, i funerali giovedì alle ore 14,30 da via Bardonecchia 5.

— Torino, 18 aprile 1967.

La famiglia Pianta partecipa al dolore per la perdita della cara

AGNESE.

Sergio Fusina mamma partecipano al dolore di Riccardo e Angiolella.

Mario Obert in Alice e Giovanna Obert in Benevenuto, con le loro famiglie, addolorate partecipano la scomparsa del carissimo cugino

Pino Cally

— Forno Canavese, 17 aprile 1967.

Ricordando l'amico

Pino Cally

lo piangono al dolore dei familiari:

Giuseppe Bertet
Rocco Bertet
Giuseppe Cesetti
Tilde Cesetti
Giovanni Cesetti.

— Forno Canavese, 17 aprile 1967.

Cesare e Daniela Chiabotti partecipano al dolore dei cugini per la scomparsa della cara zia

Mariuccia Osnengo

— Sorso, 18 aprile 1967.

Famiglia Costantino Veglio prende viva parte dolore luminari per la scomparsa della Signora

Maria Chiabotti ved. Osnengo

— Torino, 18 aprile 1967.

Dopo una vita tutta dedicata allo studio, il giorno 17 aprile è mancato serenamente, all'età di 82 anni, il

PROF. ING.

Giorgio Rabbeno

Generale sanitario del Genio Navale a riposo, già Professore di Architettura Navale all'Università di Trieste

Ne danno il triste annuncio a funerali avvenuti i cugini Ing. Mario Lorio e Ing. Edoardo Almagià e gli Amici tutti.

— Roma, 18 aprile 1967.

E' mancato ai suoi cari

Antonio Pomero

Addolorati l'annunciano i figli Stefano, Caterina, Mario, Giovanna con rispettive famiglie. Saputane giovedì 20 ore 9,30 in Risorgimento Canonico. La presente serve di ringraziamento.

— Torino, 18 aprile 1967.

Il Gruppo Artieri A.E.M. partecipa con profondo cordoglio per la perdita del Socio e ripeto

Michele Bugni

— Lanzo, 17 aprile 1967.

Gli amici Maniglierone partecipano al dolore di Enrica e Renato per la scomparsa di

Giovanni Spelgrini

— Torino, 18 aprile 1967.

La famiglia del compianto

Mario Zappata

profondamente commossa per l'attestazione dimostrazione tributata al caro congiunto, nell'impossibilità di farlo singolarmente porge un ringraziamento particolare a: Famiglie Cisoni, Molinar Mia e Mazzola, Rag. Rovetti e famiglia, impiegati e Maestranze, Ing. Orsini e famiglia, Dott. Testa e famiglia, Botalla Maichetto, Famiglia Torricelli, Famiglia Crosetto, Sogg. Liora e Bertuzzi, Amici dell'AEM, Condomini di Pino Torinese ed a tutti coloro che hanno partecipato al suo immenso dolore. La S. Messa di trigesima verrà celebrata il giorno 28 maggio alle ore 18 nella Parrocchia SS. Annunziata di Pino Torinese e il giorno 5 maggio alle ore 8 in Torino nella Parrocchia N.S. della Salute.

— Torino, 18 aprile 1967.

La famiglia Accorsino, Frigeneo-Goggia, Galli profondamente commossa dalla affettuosa partecipazione al grave lutto per la scomparsa del

CAVALIERE DEL LAVORO

Flavio Avezzano

ringraziano vivamente quanti vollero unirsi al loro dolore. In particolare: il senatore Vittorio Valletta, la Federazione Nazionale ed il Gruppo Piemontese Cavalieri del Lavoro, la Federazione Nazionale Artieri della Pesca, l'Unione Industriale di Torino. A tutti l'espressione della più viva riconoscenza. Messe di Trigesima mercoledì 17 maggio ore 8,30 (Parrocchia Crocetta).

— Torino, 19 aprile 1967.

Più felici di così...

Margaret e il marito danzano sorridenti e felici al ballo offerto per il centenario dell'indipendenza canadese alla Governor House di Londra. La coppia sembra «preoccupata» di manifestare serenità e perfetta intesa (Tel. UPI e «Stampa Sera»)

Stamane sull'Autostrada del Sole

Morti due camionisti per un tamponamento

Dal nostro corrispondente

Lodi, mercoledì sera.

Un tragico incidente è accaduto stamani all'alba sull'autostrada del Sole nei pressi di Lodi, dove due persone hanno perso la vita in un tamponamento. Le vittime sono due camionisti di Pistoia, Giuseppe Mongini, di 50 anni, e il secondo autista, di cui si ignora per ora il nome.

Il sinistro, causato probabilmente da un improvviso colpo di sonno, è avvenuto verso le 6,30 al km 16 della corsia Nord, fra Lodi e Milano, all'altezza dell'area di servizio di S. Zenone al Lambro. Sulla banchina di emergenza si era arrestato un autocarro Fiat «690», targato Firenze 158.410, a causa dello scoppio di un pneumatico.

I due [illegible] dell'autotreno stavano effettuando il cambio della ruota, quando hanno notato un autocarro Oli Tigrotto, diretto a Milano, targato Pistoia 25881, sopraggiungere a forte velocità, deviare sulla destra, imboccare la corsia di emergenza e infilarsi lateralmente sotto il rimorchio dell'autotreno in sosta. I due camionisti, che avevano intuito il pericolo, con un balzo si sono lanciati sulla scarpata, evitando così di essere travolti.

Gli occupanti dell'autocarro investitore sono deceduti sul colpo e a fatica i loro corpi [illegible] liberati dalle lamiere contorte della cabina di guida dopo [illegible] di lavoro da parte dei militi della polizia stradale. Le due salme sono state trasportate nella camera mortuaria del cimitero di S. Zeno.

p. g. c.

Stamane dal Tribunale di Aosta

Due contrabbandieri processati (e condannati) per direttissima

Erano stati arrestati sabato mattina: uno è di Ivrea, l'altro di Caluso - Per il secondo pena condonata

Dal nostro corrispondente

Aosta, mercoledì sera.

I due contrabbandieri arrestati sabato mattina all'alba sulla strada di Rus-san, presso Aosta, dai finanzieri del nucleo di polizia tributaria sono stati processati stamane per direttissima dal nostro tribunale. Rito Binazzetti, di 28 anni, da Ivrea, sorpreso alla guida dell'auto della propria moglie con cinquanta chili e mezzo di tabacco pregiato estero, è stato condannato ad un mese e mezzo di reclusione, a due milioni e mezzo di multa ed a 100.000 lire per ricatto (somma consegnata e poi Giuseppe Capezone, di 28 anni, di Caluso, sorpreso con 35 kg. di sigarette sulla propria macchina, è stato condannato a venti giorni di arresto, e un milione di multa ed a lire 60.000 per imposta consumo e lire.

Al solo Capezone sono stati concessi i doppi benefici di legge, perché incensurato, e ne è stata ordinata perciò l'immediata scarcerazione.

Il processo ha potuto svolgersi regolarmente, benché si in corso anche nella nostra città lo sciopero dei cancellieri, grazie alla presenza di un cancelliere di Donnas, il dott. Piraz Alferio.

Le indagini a Mazzé per l'uccisione del neonato

Rondissone, mercoledì sera.

Continuano a Mazzé da parte dei carabinieri le indagini per individuare il responsabile dell'uccisione del bimbo di cui giorni, il cui cadavere è stato rinvenuto lunedì sera sulle rive del canale Depretis, a pochi centinaia di metri dalla Dora Baltea, in territorio del comune di Villareggia.

Stamani sul posto del macabro rinvenimento sono tornati i carabinieri della stazione di Mazzé per compiere un nuovo e più minuzioso sopralluogo.

ANNUNCI ECONOMICI

OFFERTE IMPIEGO L. 200 per parola

(Continua da pag. 13)

A.A.A. IMPRESA cerca elementi maggiorenni minimo licenza avviamento media inferiore, libero ore pomeridiane. Scrivere: «Pubblicità Stampa 175 — Torino». 0824

A. AUTOSALONE cerca ragazza 15-18enne per aiuto in generale. Telefonare 387-510. 076

A. VENDETE libri? Se veramente qualificati Editrice offre sicuro giudagno per lavoro effettivamente organizzato Piemonte. Presentarsi oggi Sala, Monbarbaglio 123, Torino.

A propagandista bella presenza stipendi attuali 250.000 mensili per lavoro organizzato settore culturale. Presentarsi ore 9-10-11 bis Roma, via Lagrange 10. A39936

AGENZIA pubblicità cerca parità grafico diplomato per affidargli le responsabilità della realizzazione di stampati, articoli di cartotecnica e oggetti pubblicitari in genere. Scrivere precisando età, curriculum e referenze: «Pubblicità Stampa 8334 — Torino».

AIUTO impiegatizio: nozioni contabilità militerete cercasi. Telefonare 586-897. A40138

ASSUMONSI GIOVANE LAUREATO ECONOMIA-COMMERCIO PER MANSIONI DI CONTABILITA' INDUSTRIALE ET IMPIEGATA TRENTENNE, NUBILE, PRATICA MANO D'OPERA, INDIRIZZARE A: «PUBBLICITA' STAMPA 8359 — TORINO». A39676

AZIENDA commerciale cerca apprendista ingegneria quindicenne. Scrivere dettagliando a «Pubblicità Stampa 7 — Torino». 2001

AZIENDA industriale cerca ragioniere o ragioniera provata esperienza calcolo contabile amministrativo. Specificare mansioni posti occupati, referenze, curriculum vitae, pretese. Scrivere: Dott. Allievo, v. Pietro Giuria 46, Torino.

CANTANTI dilettanti cercansi concorso Tempo di Musica. Mascaro, via Carmine 11. Preparazione Carapezzaro. A38310

CANTANTI dilettanti cercansi concorso Tempo Musica. Mascaro, via Carmine 11. A38310

CERCASI apprendista impiegata. Telefonare 383-604. A38426

CERCASI commesse con esperienza buon stipendio più premi. Scrivere: «Pubblicità Stampa 12 — Torino».

CERCASI dattilografa qualunque - diciassettenne 1° impiego. Centrai, via Sansovino 225, tel. 296-008, 293-983

CERCASI dattilografa sedicenne primo impiego. Presentarsi Editrice Esse - Estetica, via Cavour 50, Torino. A40271

CERCASI ragioniere massima contabilità. Scrivere: «Pubblicità Stampa 4182 — Torino». A38368

DATTILOGRAFA pratica lavoro ufficio contabilità cerca industria Beinasco. Telefonare 329-593.

DATTILOGRAFA pratica massimo 18enne cerca istituto universitario. Telef. 540-418, 513-959.

DATTILOGRAFA veramente veloce, corrispondente autonome, libera subito cercasi. Scrivere: «Pubblicità Stampa 4198 — Torino». A38415

FOTOSTAMPATORI provetti ed apprendisti con qualifiche industriali assume Fotoveam, via Montemisero 91.

GEOMETRA capo cantiere edile cerca impresa. Scrivere: «Pubblicità Stampa 8236 — Torino».

GEOMETRA referenziatissimo anche pensionato lavoro tecnico-amministrativo continuativo mezzo orario cercasi. Scrivere: «Pubblicità Stampa 8156 — Torino». A38583

GRANDE albergo di Torino assume subito segretario, ricevimento, esperienza documentata, capacità presenza, lingue, Posto ammue, buona paga buttone. Scrivere: «Pubblicità Stampa 4394 — Torino». A40001

IMPIEGATA esperta contabilità amministrativa paghe operai cercasi. Telefonare 547-600. A40052

IMPIEGATA pratica assume piccola officina solo mattino domanda manoscritta referenze. Scrivere: «Pubblicità Stampa 8176 — Torino».

IMPORTANTE INDUSTRIA IN TORINO ASSUME ABILI STENODATTILOGRAFE CON PERFETTA CONOSCENZA TEDESCO ET INGLESE O FRANCESE, RICHIEDESI TITOLO STUDIO, BUONA CULTURA GENERALE, TATTO, PERSONALITA' ET SPIRITO INIZIATIVA. MANOSCRIVERE CURRICULUM SPECIFICANDO ETA' E POSTI OCCUPATI. INDIRIZZARE A: «PUBBLICITA' STAMPA 8359 — TORINO». A39676

IMPRESA assume ragioniere o contabile pratico libri paga. Scrivere: «Pubblicità Stampa 4185 — Torino».

IMPRESA cerca geometra esperto lavori referenziato desiderato successione titolare qualsiasi. Scrivere: «Pubblicità Stampa 4219 — Torino».

IMPRESA edile, zona S. Rita, assume impiegata mezza giornata, anche pensionata. Scrivere: «Pubblicità Stampa 8261 — Torino».

INDUSTRIA Beinasco cerca stenodattilografa 2° impiego età 18-18. Scrivere: «Pubblicità Stampa 674 — Torino». 1001

INGROSSO calze zona Statuto cerca apprendista commessa 15-18enne bella presenza dinamica licenza commerciale o media. Telef. 537-867.

LANIFICIO e stoffe compatto cerca giovane buona volontà con particolare predisposizione a distinguere i colori, per svolgimento interessante lavoro coloristo campionatore reparto tintoria, età distinta 15-17 anni e se già pratico del ramo assolto servizio militare, grado distruzione media o professionale trattamento economico adeguato alle effettive capacità. Scrivere indicando referenze a Pubblicum casella 133/C Biella.

MEDIA industria parcggi corso Belgio cerca apprendista impiegata 16-17 anni. Manoscrivere a: «Pubblicità Stampa 8139 — Torino».

RAGAZZO 15anne con attitudine ai disegni cercasi da studio tecnico. Telefonare 774-333. A38276

RAGIONIERA esperta pratica lavori ufficio e contabilità cercasi. Telefonare 328-331. A39831

SCUOLA cerca 15enne primo impiego. Telefonare 471-823 ore 9-12.

SEDICENNE simpatica disegna, fotocludono fotografia ai stampa cerca istituto universitario. Telef. 540-418, 513-959. A38508

SIGNORE giovane cercasi per distribuire buoni dimostrativi e domicilio, fisso settimanale provvigioni. Precisare età, referenze a: «Pubblicità Stampa 28 — Torino».

SIGNORINA massimo 18enne nozioni contabilità pratica Audit cercasi da importante [illegible]. Telefonare [illegible]. A38697

STUDIO professionale cerca dattilografa 18-20enne presenza licenza commerciale. Presentarsi corso Re Umberto 54, tel. 501-004.

UFFICIO tecnico assume giovane dattilografa volenterosa cutis apprendista corrispondente. Stefania: «Pubblicità Stampa 4367 — Torino» precisando personalità completa, istruzione. A40341

VACANCIES available in Turin, starting October/November, for 50 teachers of English. To improve pronunciation, fluency and professional ability, candidates are offered, starting May, free courses of phonetics, intonation, conversation and modern teaching techniques and practice. Apply for «Pubblicità Stampa 8192 — Torino». A38949

DOMANDE LAVORO L. 50 per parola

A. AUTISTA fattorino patente C pratichissimo consegna libero disposto viaggiare. Telefonare 851-535.

ARILISSIMA lavori casalinghi offresi giornata, referenziatissima. Scrivere: «Pubblicità Stampa 8363 — Torino».

ASSISTENZA a privati infermiera offresi, preferibilmente diurna. Telefonare 535-269. A40322

AUTISTA con patente E lunga esperienza ventiquattrenne disposto qualsiasi lavoro offresi. Telef. 071-030.

AUTISTA con Tigrotto ribaltabile cerca lavoro. Telefonare 253-178.

AUTISTA con 615 [illegible] e ditta. Telefonare 330-999. A40321

AUTISTA D-E passaporto disposto trasferirsi offresi. Tel. 877-382.

AUTISTA-meccanico D-E passaporto libero subito offresi. Tel. 538-781.

AUTISTA patente B offresi mezza giornata pratico città. Tel. 566-482.

AUTISTA torinese ventiduenne libero subito offresi ditta privata. Telefonare 280-135. A40516

AUTISTA torinese patente C referenziato offresi. Telefonare 298-608.

AUTISTA 30enne con patente C offresi a ditta con lunga pratica città e fuori. Telefonare 734-591.

AUTISTA 36 anni patente D-E lunga esperienza sollevami, libero subito offresi. Telefonare 554-871.

AVENDO mezza giornata libera molta volontà con 500 cerco lavoro. Telefono 212-677 ore pomeridiane.

BAMBINAIA pratica referenziata cibatata trasferirsi villeggiatura offresi a giornata o ore. Tel. 370-945.

CAMERIERA sera con figlia 20enne pratica bar, sala, offresi. Telefonare 850-216 ore 7-10,30 17-19.

CAMERIERE 25enne bella presenza pratico, referenze, offresi mezza giornata, anche casa privata. Telefonare 274-127 mattino.

CINQUANTENNE italiano qualsiasi lavoro, offresi, miti pretese. Scrivere: «Pubblicità Stampa 4391 — Torino». A40302

GIOVANE garagista meccanico diurno o notturno offresi. Tel. 598-627.

GIOVANE [illegible] bambini offresi come bambinaia fisso. Telef. 869-551.

GIOVANE 19enne offresi per lavori di manovale. Rivolgersi: Alberto, via Dei Mercanti 2, ore 7-12 e 18.

GIOVANE 25enne bella presenza patente, auto propria 850 pulmino nuovo, offresi. Ditta mezza giornata. Telefonare 774-127 mattino.

GIOVANI coniugi piemontesi referenziatissimi cercano bambini o neonati in custodia. Telefonare 298-142.

MAGLIERISTA ventiquattrenne offresi anche come commessa stesso genere. Telefonare 785-518.

MEZZETA' fidata libera pomeriggio offresi governo bambino qualsiasi altro lavoro decoroso. Scrivere: «Pubblicità Stampa 4407 — Torino».

OFFRESI abile pattinatrice limita. Telefonare 786-672. A40512

OFFRESI autista patente B pratico città e dintorni, libero subito. Telefonare 516-693. A40427

OFFRESI autista referenziato 25enne. Telefonare 791-228. A40511

OFFRESI autista con autocarro q.li 25 lunghezza 3,60 a ditta o privati qualunque località. Telef. 723-690.

OFFRESI commessa panetteria o alimentari 17enne, libera subito. Telefonare 516-693. A40427

OFFRESI con furgone nuovo 10 q.li per qualsiasi lavoro ditta o privato. Telefonare 791-975. A40566

OFFRESI donna mezza età piemontese governante bambini. Scrivere: «Pubblicità Stampa 4379 — Torino».

OFFRESI [illegible] fattorino mezza età piemontese ore 9-16. Scrivere: «Pubblicità Stampa 4378 — Torino».

OFFRESI specialista decorazione pratica munito patente anche notturno. Telefonare 787-645. A40502

SIGNORA libera dalle 8,30 alle 13,30 occuperebbesi governo bambini pratica conoscenza inglese. Telefonare ai 378-578. A40397

SIGNORA offresi assistenza notturna persona inferma. Telefonare 380-330.

SIGNORA offresi fattorino dalle 8 alle 15 escluso il sabato pomeriggio e festivi. Telefonare 313-510.

SIGNORINA ventiquattrenne diplomo massima economia domestica accuperebbe qualsiasi lavoro. Telefonare mattino 656-268. A40543

SIGNORINA 25enne offresi aiuto bar. Scrivere: «Pubblicità Stampa 4282 — Torino». A39517

TRENTATREENNE patente C, offresi come autista, qualsiasi località. Scrivere: Bertolino, pubblicità 1110, Fossano. 22836

TRENTENNE autista patente E passaporto lunga esperienza offresi. Scrivere: «Pubblicità Stampa 0251 — Torino». A39650

VENTICINQUENNE autista pratico città e provincia libero subito offresi. Telefonare 235-975. A40559

VENTICINQUENNE sposata offresi lavoro a ore o giornata. Scrivere: «Pubblicità Stampa 4374 — Torino».

VENTIQUATTRENNE patente B 3ª referenziata offresi qualsiasi lavoro. Telefonare 542-367. A40557

VENTISEIENNE pratica magliaria, confezionista, preparatrice offresi anche come commessa. Tel. 765-518.

VENTITREENNE autista offresi patente B. Telefonare 293-887.

VENTITREENNE patente D-E passaporto, libero subito, offresi. Scrivere: «Pubblicità Stampa 8416 — Torino». A41164

VENTOTTENNE offresi aiutare ditta o privato. Telefonare 238-461.

VENTUNENNE sana costituzione, offresi aiuto domestico presso: casa signorile. Tel. 795-708.

APPRENDISTI buona retribuzione assume officina Garrone, Paolo Ferrari 8. 2001

APPRENDISTI addetti meccanica assume officina Garrone, via Paolo Ferrari 8. 2001

APPRENDISTI tornitori fresatori cercasi. Tel. 372-841. A39648

APPRENDISTI tornitori 15-18enni assume moderna officina meccanica precisione. Telefonare 552-784.

ASSOCIAZIONE alberghiera, [illegible], cerca personale sala, piani, cucina, anche apprendisti stagionali e lissi.

ASSUMIAMO apprendisti elettromeccanici 16-18 anni. Cosme, Frejus 5, Grugliasco. A39912

ASSUMO ragazzo valenterese 16-18 anni pratico bar. Telefonare 80-105.

AUTOCARROZZERIA cerca apprendista verniciatore. Telef. 330-290.

AUTORIMESSA cerca apprendista. Telefonare 350-268. A38551

AUTORIMESSA piccola barriera Milano cerca pensionato notturno pratico. Telefonare 264-507.

AZIENDA lavagna luminosa assume apprendista 18enne pratico carpenteria leggera saldatura elettrica. Telefonare 733-333. A40294

BAMBINAIA fisso villa collinare cercasi. Esigonsi referenze controllabili. Specificare data luogo nascita. Scrivere: «Pubblicità Stampa 4362 — Torino». O40311

BARISTA apprendista inesperto 17enne cercasi, stipendio 50.000. Telefonare 390-802. A40475

CAMERIERA e apprendista carta ristorante via Mercanti 10, telefono 545-177. A40612

CARROZZERIA cerca verniciatori lisciati e donne pulizia. Telef. 329-732.

CERCANSI lavoranti aiutanti apprendista sarto. Telefonare 779-365 dalle 12 alle 14. A39235

CERCASI apprendista saldatore autogena zona Madonna Campagna. Telefonare 290-563. A40595

CERCASI cameriere fissa lunch per famiglia tre persone ottimo trattamento. Telefonare 531-681. A38577

CERCASI commessa salumeria Brione, via Berzezia 37. Tel. 361-827.

CERCASI cuoco - cuoca trattoria. Telefonare 481-113. A40422

CERCASI donna tuttofare fissa per piccola famiglia. Scrivere: «Pubblicità Stampa 4301 — Torino».

CERCASI donna servizio 4 ore mattino corso Raffaello. Tel. 692-856.

CERCASI esperta massaggiatrice disposta collaborare con centrale istituto di bellezza. Telefonare 542-369.

CERCASI elettricista impianti civili e industriali. Telefonare 298-358.

CERCASI falegnami mobilieri. Telefonare 298-504. 1001

CERCASI gestore distributore benzina da avviare. Scrivere: «Pubblicità Stampa 570 — Torino». 1001

CERCASI giovane barista aiuto barista. Presentarsi via Po 21, Torino.

CERCASI macchinista ed apprendista confezioni in renna. Presentarsi L. B., corso Emilia 26. A40492

CERCASI massaggiatore elettroterapia circolazione del sangue. Tel. 759-801

CERCASI operaio addetto riporto verniciatura stufica. Scrivere: «Pubblicità Stampa 4221 — Torino».

CERCASI operaio addetto rifinitura e montaggio pellicole plastiche. Settore. Carso 7, telefono 372-607. 2001

CERCASI operatore automatici Telex e addetto tattilica zona centro. Rivarsi 37. 2001

CERCASI ragazza o donna giovane referenziata per coniugi commercianti con bimbo solo giornata preferibile, dintorno Milano. Telef. 851-372.

CERCASI rappezzare in stoffe tinto. Telefonare 694-437.

CERCASI tornitore 1ª ore libere. Telefonare 683-295. 1001

CERCASI tuttofare fissa amante bimbi referenziata. Telefonare 587-342.

CERCASI tuttofare ad ore regione strada Alberoni. Telef. 697-214.

CERCASI tuttofare fisso. Telefonare 532-471 ore negozio. A40924

CERCASI 20-30enne aiuto magazzino industria chimica. Martino, corso Mon[illegible] 203. A40548

CERCO cuochi villetta Torino, coniugi soli, marito occupato, moglie aiuto lavori domestici. Scrivere: «Pubblicità Stampa 4218 — Torino».

CERCO aprendista confezionista maglieria. Telefonare 331-991 o presentarsi Tropani 60. A39156

CERCO falegnami fissi per serramenti; apprendisti lattonieri sono ritivoli. Telefonare 95-445

CERCO giovanotto massimo anni trenta. Smalteria via Spano 4.

CERCO lavorante pellicciaia massimo 20enne veramente capace manicure. Telefonare 480-843.

CERCO mezza giornata tuttofare referenziata aiuto casa e magazzino confezioni. Telefonare 875-824.

CERCO un bottonatore ed un verniciatore per carrozzeria. Presentarsi via Montevecchio 200. A39319

CLINICA privata cerca personale femminile giovane. Presentarsi via Volturno 11/E ore 15-18.

CONCESSIONARIO Volkswagen, Settore 23, assume capacissimi meccanici, lavatori, battilastra, verniciatore, produttori. 013

CONIUGI autista e cuoca, cercansi. Preferenza se conoscenza lingua francese, indispensabili ottime referenze. Scrivere indicando prezzo a Sormano, via S. Francesco d'Assisi 14, Torino.

CONIUGI cercano coppia domestica con patente et cuoca tuttofare. Presentarsi giovedì pomeriggio corso Monvecchio 65 dalle 18 alle 20, inutile senza referenze controllabili.

CONIUGI soli, mezza età, per portineria stabile signorile con 2 scale adiacenze via Garibaldi. Inviare referenze particolareggiate. Scrivere: «Pubblicità Stampa 8300 — Torino».

CONIUGI senza prole per custodia et pulizia uffici cercasi dando referenze et alloggio. Telef. 240-124.

CONIUGI stranieri cercano tuttofare referenziatissima giornaliere 9-15. Richiedesi servizio tavola. Telefonare ore ufficio 633-733. 2001

COPPIA domestico-autista cuoca-cameriera media età cercasi. Scrivere indicando stato famiglia, stipendio richiesto, durata servizi precedenti. Scrivere: «Pubblicità Stampa 8174 — Torino». A38565

CUSTODI massimo 35 anni senza figli marito autista moglie casalinga cercansi per medio stabilimento in Rivoli. Scrivere dettagliando tutti posti occupati referenze a: «Pubblicità Stampa 8370 — Torino».

DOMESTICA referenziata fissa o giornata cercasi. Telefonare 765-530.

DOMESTICO autista moglie abile tuttofare referenziatissimi cerca piccola famiglia per Torino ai Sanremo. Scrivere: Borsa Pubblicità 33 A, Sanremo. 22892

ELETTRICISTI ed aiutanti per impianti esterni cercasi. Tel. 877-295.

ELETTRICISTI prativi impianti e possibilmente radiofonia, apprendisti cercansi. Scrivere: «Pubblicità Stampa 8168 — Torino». A38869

ELETTRICISTI installatori specializzati qualificati, apprendisti cercansi. Scrivere: «Pubblicità Stampa 8197 — Torino». A38889

ELETTRICISTI operai o giovani apprendisti cercansi impianti civili e manutenzioni. Telefonare 293-790.

ELETTROMECCANICA assume regolatore bobinatore piccoli trasformatori. Telefonare 782-795. 2001

FALEGNAMI e apprendisti assumonsi. Telefonare 785-886. A37205

FAMIGLIA medico cerca tuttofare referenziata ore 16,30-19,30 zona Rigio Parco. Telefonare 276-980

FAMIGLIA quattro adulti cerca abile tuttofare fisso buon carattere referenze controllabili. Telef. 685-592.

FAMIGLIA 4 persone cerca aiuto fisso cerca tuttofare fisso anche 1ª servizio. Trattamento familiare. Telefonare 84-756. A40075

FONDERIA ghisa cerca formatori a macchina e manovali generici. Telefonare 290-574. 2001

FRESATORE 1ª categoria officina meccanica cerca. Telefonare 774-911.

FRESATORI attrezzisti 1ª 2ª categoria ed apprendisti cercansi. Telefonare 360-393. 2001

FRESATORI, rettificatori 2ª cerca industria meccanica Beinasco. Telefonare 329-593, 329-692. 2001

GELATERIA cinese cerca assume giovane ragazza Tel. 540-460.

IMPORTANTE MAESTRIA VICINANZE TORINO ASSUME OPERAI SANI E ROBUSTA COSTITUZIONE MASSIMO 40 ANNI, DISPOSTI EFFETTUARE TRE TURNI. INDIRIZZARE A: «PUBBLICITA' STAMPA 4373 — TORINO».

IMPORTANTE stabilimento metallurgico in Torino cerca elettricista secondo categoria per servizio manutenzione impianti. Scrivere: «Pubblicità Stampa 4184 — Torino».

IMPORTANTE stabilimento metallurgico in Torino cerca elettricista secondo categoria per servizio manutenzione impianti. Scrivere: «Pubblicità Stampa 4184 — Torino».

IMPRESA corso Marsala fisso referenziato con patente. Tel. 760-105.

INDUSTRIA Beinasco tel. 329-556 assume stampisti prima e seconda categoria. 1001

INDUSTRIA cerca saldatori 1ª 2ª categoria. Presentarsi via 8 Marzo 6, Beinasco. 2001

INDUSTRIA confezioni cerca apprendiste. Telefonare 880-833.

(Continua a pag. 16)

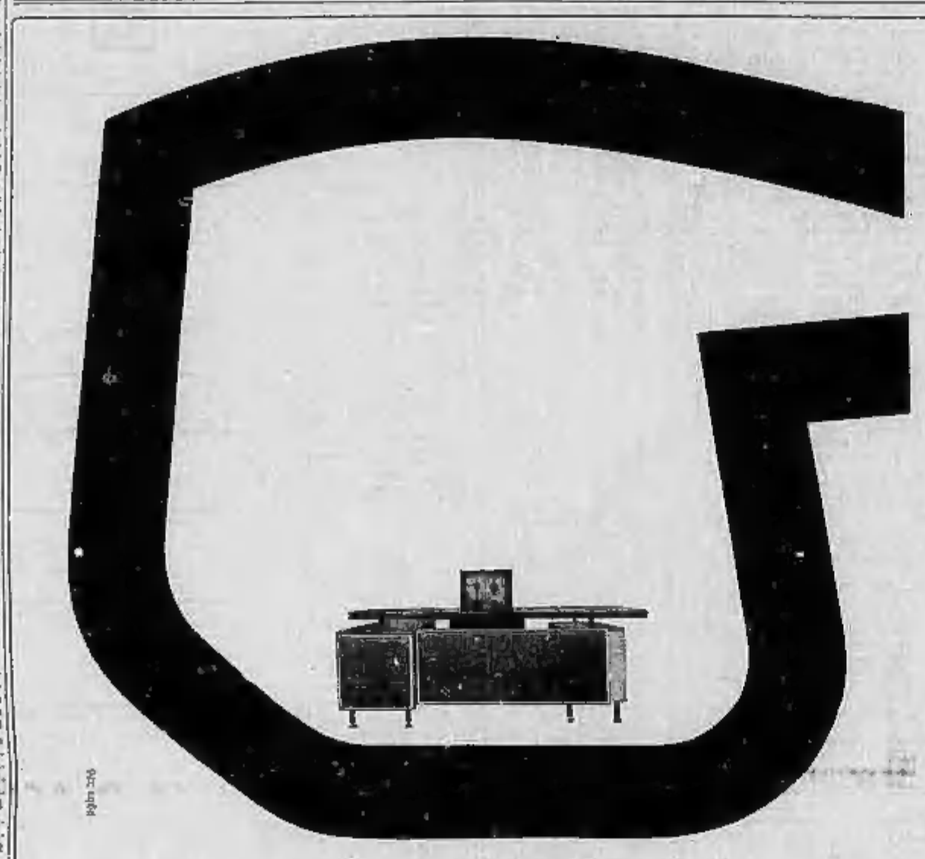

arredamenti Salamini: la soluzione nuova per tutti gli uffici

Per arredare gli uffici potete scegliere diversi mobili, diverse idee... oppure la "soluzione nuova": un arredamento Salamini è la prima "Linea Metallica Integrale": vi offre uno stile unico, articolato in una serie di 429 modelli diversi - il massimo di modularità e di organizzazione. Oggi potete crearvi un ambiente di lavoro più efficiente e moderno, con la produzione e la consulenza dell'industria di arredamento più giovane e dinamica d'Europa. Per ogni tipo di ufficio, per ogni locale dell'azienda e dell'industria, c'è una soluzione unitaria, una "soluzione nuova": un arredamento Salamini!

salamini

La più vasta serie di mobili per l'ufficio e l'industria

SALAMINI - DIVISIONE ARREDAMENTI - VIA E. LEPIDO 31 - PARMA

[illegible] - Via Bizzozero 135 - Tel. 035-331 — ALESSANDRIA - [illegible] Ricovero 13 - Tel. 42.040 — ASTI - Corso Einaudi 42 - Tel. 57.372
BIELLA - Via M. Serra 9 - Tel. 21.794 — GENOVA - Corso Europa 203 - Tel. [illegible] — NOVARA - Viale Dante 37 - Tel. 31.330
SAVONA - Corso Tardy e Benech 30 - Tel. 26.587

CERCASI portinaia o pulizie scale. Speranza, piazza Cesare Augusto 7.

CINQUANTENNE offresi mezzanotte qualsiasi lavoro. Telef. 260-753.

CONIUGI piemontesi offresi per qualsiasi sede utili pertinenza custodia in capace. Telefonare 251-943.

CUOCO lunga esperienza offresi Costa Ligure. Telefonare 514-045.

CUOCO offresi subito. Scrivere: Carla domitilla n. 17226879 Torino parta Alpignano. A39783

CUOCO veramente capace offresi, libero subito. Tel. 60-780.

DECORATORE trentenne torinese offresi ditta lavoro costimo. Telefonare 561-320. A39628

DICIASSETTENNE apprendista meccanico offresi libero subito. Telefonare 81-136.

ELETTRICISTA esperto in impianti civili e industriali offresi anche a ore. Telefonare 213-038 dalle 19 in poi.

ELETTRICISTA impianti civili occasionalmente anche costimo. Scrivere: «Pubblicità Stampa 8367 — Torino».

ELETTRICISTA manutenzione offresi anche. Telefonare 758-057.

ELETTRICISTA pratico impianti civili industriali disponendo mezza giornata libera offresi a ditta per impianti e manutenzione. Telefonare 283-305.

ELETTROTECNICO capace preparato motori offresi per manutenzione specializzato. Telefonare 702-981, dalle 11 alle 12. 2001

ESTETISTA manicure offresi stagione estiva mare-montagna. Scrivere: Mastrocci (283), Asola.

FALEGNAME mobiliere macchine bisco lunga esperienza disposto trasferirsi o trasferte offresi ditta seria. Scrivere: Specolizzi Donato, Garibaldi 9 presso Uril, Torino.

FATTORINO con Ape propria pratico città offresi ditta. Telef. 674-186

GIARDINIERE offresi custodia giardino. Retegni, corso Corsica 178 2° piano. A40301

GIOVANE dinamico 29 anni offresi massimo/alte cariche patente B pratichissimo città e provincia. Telefonare 337-979. A39925

GIOVANE pratico magazzino ed ufficio patente B portata conoscenza città e provincia eventuale cameriera propria è quindici offresi anche per solo lavoro stagionale. Telefonare 330-513. A39825

OFFRESI, libero subito giovane cuoco con patente B anche casa privata. Tel. 584-723. A39495

OFFRESI operatore presso a cavalo con patente D. Tel. 725-278.

OFFRESI subito 20enne barista capacissimo lavoro, esonte servizio militare. Telefonare 684-355.

OFFRESI tuttofare tutto il giorno referenziato libera subito per soli 60.000. Telefonare 547-918.

OFFRESI verniciatore a spruzzo metallici esclusa carrozzeria libero subito. Filati, via Sella Cusmitato 5.

OFFRESI cameriere stagione marc Pescara-Lecano. Pezzero, via Gradisca 50 bis, Torino. A40715

OPERAIA offresi preferibilmente materia plastica. Telefonare 212-668.

OPERAIO specializzato costruzioni ripetibili postone carrello saldatore progetto elettrico assegno costruzione macchine edili tubista pratica manutenzioni generiche, offresi stesso miglioramento. Scrivere: «Pubblicità Stampa 8372 — Torino».

PANETTIERE generico ventiquattro offresi Torino provincia. Tel. 924-221 ore ufficio. 1001

PENSIONATO cinquantacinquenne offresi fattorino taxi, commesso, lavori magazzino, negozio, piccola azienda, guardiano diurno, anche mezza giornata. Scrivere: «Pubblicità Stampa 8 — Torino». 2001

PETTINATRICE limita offresi. Telefonare 765-737. A40007

QUARANTACINQUENNE giardiniere offresi pulizia uffici mill pratica. Telefonare 321-196. A40308

QUARANTENNE offresi assistenza infermi o persone anziane ore pomeridiane o serali. Scrivere: «Pubblicità Stampa 17 — Torino».

QUARANTENNE piemontese offresi mezza giornata commessa oppure custodia. Telefonare 885-649.

RAFFINATORE pelli guanto offresi. Tel. 689-766 lunedì 17 ore 9-12 16-18. A39908

RAGAZZA 15enne aiuto commessa bella presenza offresi negozio abbigliamento femminile. Tel. 744-451.

RETTIFICATORE specializzato anche affilatrice universale, lapidelli, svelli, offresi. Telefonare 278-489.

SARTA abile offresi a giornata presso distinta famiglia privata. Telefonare 382 658. A40355

OFFERTE LAVORO L. 300 per parola

A.A.A. RETTIFICATORI esterno ed esterno cercansi. Telefonare 380-353.

A.F.I. - CERCANSI lamieristi e lattonieri stemma ossidrica. Telef. 793-395.

A.A. FRESATORI e tornitori officine meccaniche cerca. Telefonare 296-974.

A. CERCO commesso panificio massa giornata corso Grosseto 226.

A. CONIUGI soli cercano tuttofare fissa giovane referenziata. Telefonare 590-890.

A coniugi pensionati offresi in villetta 20 Km. da Torino alloggiato due camere servizi con uso cucina riscaldamento valendo aiuto in cambio lavori domestici e custodia. Telefonare 90-814. 0245

A referenziatissima fissa piccola famiglia offre stipendio. Telefonare 388-988 ore pasti.

ABILE aurista fisso disposto anche piccoli lavori è cercato da coniugi benestanti zona residenziale 30 Km. Torino in alloggio munito di tutte le comodità, ottimo trattamento. Preferisce età, stato famiglia, posti occupati, referenze. Scrivere: Bisagnio, via Mazzini 25, Torino.

ABILE commesso banconiere salumeria cercasi. Tel. 650-035.

ADLI manicure aiuto pattinatrice ed apprendisti-e pratici cercansi. Telefono 472-188. 2001

ACCONCIATURE signore cerco lavorante manicure limita. Tel. 590-042.

APPRENDISTA commesso sedicenne robusto referenziato cerca negozio estori. Telefonare 768-637.

APPRENDISTA commesso sedicenne cerca colorificio. Telefonare 851-133, 331-705. A39765

APPRENDISTA cercasi per officina meccanica. Via Alfieri 7, Telefono 380-188.

APPRENDISTA massimo 17enne attrezzino macchine per stampo cerco istituto universitario. Tel. 540-418, 513-959. A38508

APPRENDISTA meccanico riparatore auto cercasi. Autorimessa Titano, corso Sebastopoli 227.

APPRENDISTI tornitori, trapanatori, aggiustatori strumenti. Scrivere: «Pubblicità Stampa 8130 — Torino». A38558

CARROZZERIA riparazioni cerca verniciatore provetto. Telef. 596-744.

CERCANSI aggiustatori meccanici. Telefonare 347-179 ore ufficio.

CERCANSI apprendisti per installazioni telefoniche. Tel. 389-450-1.

CERCANSI coniugi referenziati massa età cuoca cameriera per villa signorile possibilmente conoscenza francese e inglese. Permanente passaporto 4035, Bordighera. 22837

CERCANSI lavoranti esterno, aiutanti e apprendiste sarta. Tel. 549-059.

CERCANSI operai carpentieri in ferro, cilderal. Telefonare 315-075 dalle 19 alle 22. A39327

CERCANSI operaio ed apprendista lattoniere. Telef. 505-237 Rivalta Torinese. A38482

CERCANSI operai e apprendisti pulitori. Via Della Torre 67.

CERCANSI operai falegnami apprendisti serramenti mobili verniciatore spruzzo. Telefonare 764-751.

CERCANSI operai per cucina e pizzeria pluriservizio. S.A.S. Cusido Aldo, telefonare 739-116, 757-194. 1001

CERCANSI: tornitori, fresatori, aggiustatori, stampisti. Tel. 681-333.

CERCASI abile commesso rivendita autoaccessori. Scrivere: «Pubblicità Stampa 8220 — Torino».

CERCASI addetto bagni galvanici. Scrivere: «Pubblicità Stampa 4201 — Torino». A38424

CERCASI aggiustatore e tornitore 2ª [illegible]. Tel. 393-131. 2001

CERCASI aiuto barista abitante zona Lingotto. Telefonare 851-231.

CERCASI aiuto cuoco trattoria presso dicitintura e selfservice). Telefonare 80-197. A40405

CERCASI apprendista meccanico 17-18 anni. Presentarsi via Cigliere Bar bera 30.

CERCASI apprendista per bar. Telefonare 591-853. A38698

CERCASI apprendista e aiutante sarta. Telefonare 554-685.

CERCASI apprendista decoratore vetro [illegible]. Tel. 378-912.

CERCASI apprendista pellettiera massimo 17 anni. Corso Rosselli 86, telefono 801-910. 1001

CERCASI aiutante referenziato veramente esperto patente C guida camion per consegne prodotti caseari in Torino e provincia. Telef. 393 929.

CERCASI apprendiste sarte. Telefonare 880-563. A40595

CERCASI cameriere fissa lunch per famiglia tre persone ottimo trattamento. Telefonare 531-681. A38577

CERCASI commessa salumeria Brione, via Berzezia 37. Tel. 361-827.

CERCASI cuoco - cuoca trattoria. Telefonare 481-113. A40422

CERCASI donna tuttofare fissa per piccola famiglia. Scrivere: «Pubblicità Stampa 4301 — Torino».

CERCASI donna servizio 4 ore mattino corso Raffaello. Tel. 692-856.

CERCASI esperta massaggiatrice disposta collaborare con centrale istituto di bellezza. Telefonare 542-369.

CERCASI elettricista impianti civili e industriali. Telefonare 298-358.

CERCASI falegnami mobilieri. Telefonare 298-504. 1001

CERCASI gestore distributore benzina da avviare. Scrivere: «Pubblicità Stampa 570 — Torino». 1001

CERCASI giovane barista aiuto barista. Presentarsi via Po 21, Torino.

CERCASI macchinista ed apprendista confezioni in renna. Presentarsi L. B., corso Emilia 26. A40492

CERCASI massaggiatore elettroterapia circolazione del sangue. Tel. 759-801

CERCASI operaio addetto riporto verniciatura stufica. Scrivere: «Pubblicità Stampa 4221 — Torino».

CERCASI operaio addetto rifinitura e montaggio pellicole plastiche. Settore. Carso 7, telefono 372-607. 2001

CERCASI operatore automatici Telex e addetto tattilica zona centro. Rivarsi 37. 2001

CERCASI ragazza o donna giovane referenziata per coniugi commercianti con bimbo solo giornata preferibile, dintorno Milano. Telef. 851-372.

CERCASI rappezzare in stoffe tinto. Telefonare 694-437.

CERCASI tornitore 1ª ore libere. Telefonare 683-295. 1001

CERCASI tuttofare fissa amante bimbi referenziata. Telefonare 587-342.

CERCASI tuttofare ad ore regione strada Alberoni. Telef. 697-214.

CERCASI tuttofare fisso. Telefonare 532-471 ore negozio. A40924

CERCASI 20-30enne aiuto magazzino industria chimica. Martino, corso Mon[illegible] 203. A40548

CERCO cuochi villetta Torino, coniugi soli, marito occupato, moglie aiuto lavori domestici. Scrivere: «Pubblicità Stampa 4218 — Torino».

CERCO aprendista confezionista maglieria. Telefonare 331-991 o presentarsi Tropani 60. A39156

CERCO falegnami fissi per serramenti; apprendisti lattonieri sono ritivoli. Telefonare 95-445

CERCO giovanotto massimo anni trenta. Smalteria via Spano 4.

CERCO lavorante pellicciaia massimo 20enne veramente capace manicure. Telefonare 480-843.

CERCO mezza giornata tuttofare referenziata aiuto casa e magazzino confezioni. Telefonare 875-824.

CERCO un bottonatore ed un verniciatore per carrozzeria. Presentarsi via Montevecchio 200. A39319

CLINICA privata cerca personale femminile giovane. Presentarsi via Volturno 11/E ore 15-18.

CONCESSIONARIO Volkswagen, Settore 23, assume capacissimi meccanici, lavatori, battilastra, verniciatore, produttori. 013

CONIUGI autista e cuoca, cercansi. Preferenza se conoscenza lingua francese, indispensabili ottime referenze. Scrivere indicando prezzo a Sormano, via S. Francesco d'Assisi 14, Torino.

CONIUGI cercano coppia domestica con patente et cuoca tuttofare. Presentarsi giovedì pomeriggio corso Monvecchio 65 dalle 18 alle 20, inutile senza referenze controllabili.

CONIUGI soli, mezza età, per portineria stabile signorile con 2 scale adiacenze via Garibaldi. Inviare referenze particolareggiate. Scrivere: «Pubblicità Stampa 8300 — Torino».

CONIUGI senza prole per custodia et pulizia uffici cercasi dando retribuzione et alloggio. Telef. 240-124.

CONIUGI stranieri cercano tuttofare referenziatissima giornaliere 9-15. Richiedesi servizio tavola. Telefonare ore ufficio 633-733. 2001

COPPIA domestico-autista cuoca-cameriera media età cercasi. Scrivere indicando stato famiglia, stipendio richiesto, durata servizi precedenti. Scrivere: «Pubblicità Stampa 8174 — Torino». A38565

CUSTODI massimo 35 anni senza figli marito autista moglie casalinga cercansi per medio stabilimento in Rivoli. Scrivere dettagliando tutti posti occupati referenze a: «Pubblicità Stampa 8370 — Torino».

DOMESTICA referenziata fissa o giornata cercasi. Telefonare 765-530.

DOMESTICO autista moglie abile tuttofare referenziatissimi cerca piccola famiglia per Torino ai Sanremo. Sc

IMMOBILIARE

Edil case

via Ponza 4 telefono 542202 - 533453

CORSO SIENA 8 angolo VIA GOLDONI
A 500 metri da piazza Castello - Zona tranquilla nel centro cittadino - Moderna costruzione - Materiali pregiati - Consegna primavera 1968
APPARTAMENTI 3-4-5 CAMERE, SERVIZI SEMPLICI E DOPPI
UFFICIO VENDITE IN CANTIERE

CORSO UNIONE SOVIETICA 333 ang. VIA CERCENASCO
Posizione incantevole - Vista collinare - Esposizione levante-ponente - Signorilità di ambienti
2-3-4 camere, servizi semplici e doppi - Mutuo - Minimo contanti
UFFICIO VENDITE IN CANTIERE

VIA GORIZIA 106 angolo VIA BALTIMORA
Appartamenti signorili costruiti con le caratteristiche più moderne: 2-3-4 camere, saloni, servizi semplici e doppi. Mutuo - Facilitazioni pagamento
UFFICIO VENDITE IN CANTIERE

C.so TASSONI 64 angolo VIA SAN DONATO
Palazzo di classe - Altamente signorile
3-4-7 CAMERE LUSSUOSI
UFFICIO VENDITE IN CANTIERE

C.so VERCELLI 42-44 - VIA PINEROLO 22-24
(PIAZZA CRIMEA - CORSO NOVARA)
INTERESSANTE VENDITA ALLOGGI ALTISSIMO REDDITO O PER ABITAZIONE IMMEDIATA
3 camere, cucinetta, servizi L. 4.750.000, Mutuo L. 3.350.000
4 camere, cucinetta, servizi L. 5.775.000, Mutuo L. 4.325.000
Minimo contanti - Lunghe rateazioni
UFFICIO VENDITE IN LOCO

VIA ORMEA 21 bis
ATTICI STUPENDI
ZONA VALENTINO
Appartamenti signorilissimi
MATERIALI PREGIATI
Consegna settembre
VISITATECI IN CANTIERE

Occasionissima! C.so TRAIANO 4
(Palazzo FER.CO.)
Salottino, 2 camere, cucina, servizi 3.000.000 meno Mutuo 1.800.000
2 camere, servizi 4.900.000 meno Mutuo 1.300.000
UFFICIO VENDITE IN CANTIERE

C.so VERCELLI 163
Alloggi molto grandi - Signorili
2 camere - cucinotto - servizi L. 1.500.000 + Mutuo e rateazioni
3 camere - cucina - servizi L. 2.400.000 + Mutuo e rateazioni
UFFICIO VENDITE IN CANTIERE

NICHELINO: VIA XXV APRILE 306
Occasione unica per acquistare un alloggio senza contanti
1-2 camere + tinello + servizi
Informaz.: VIA PONZA 4, TORINO

200.000 a camera in contanti
VIA STUPINIGI 1 - MONCALIERI
Immediate vicinanze Piazza Bengasi - Corso Roma
Zona ricca di verde - Tutti i servizi pubblici
Alloggi 2 camere, cucinotto, servizi L. 28.500 mensili + Mutuo
Alloggi 3 camere, cucinotto, servizi L. 45.750 mensili + Mutuo
UFFICIO VENDITE IN CANTIERE

NICHELINO Centro:
1-2 camere + tinello + servizi
L. 1.850.000 camera
Informaz.: VIA PONZA 4, TORINO

TERRENI PER VILLE
LANZO TORINESE
Zona residenziale, signorile - Lotti da mq. 700 - Prezzi convenienti
Informaz.: VIA PONZA 4, TORINO

SCEGLIETE LA VOSTRA VILLA

NELLA PRECOLLINA
MA QUASI IN CITTA'

VI OFFRIAMO VILLE RAFFINATE PANORAMICHE - SILENZIOSE NEL VERDE SALUBRE DI PARCHI SECOLARI - CON GIARDINO PRIVATO CUSTODIA E SERVIZI CENTRALIZZATI

MODERNISSIME!

Ing. DEROSSI VENDE - Telef. 682.218
VISITE DOMENICA MATTINA

ALLOGGIO IN RAPALLO con meravigliosa impredibile vista mare e magnifici soleggiamenti di 170 mq., composto di: 3 camere, soggiorno, cucina, cameretta, doppi servizi; cantinaccio libero, vende: 18 milioni dilazionabili.
asano Mod. Cristina 129, t. 69.41.80 69.46.70

IMPRESA DIRETTAMENTE VENDE
2 camere tinello serv. mq. 76 4.300.000 + Mutuo 2.500.000
2 camere tinello serv. mq. 76 4.700.000 + Mutuo 2.500.000
2 camere tinello serv. mq. 95 5.000.000 + Mutuo 2.800.000
FACILITAZIONI DI PAGAMENTO
Visite cantiere Via Ragusa 11 - Telef. 33.21.38

Tecnimmobil

DA NOI L'APPARTAMENTO PER TUTTI

VENDIAMO IN CONDOMINI RESIDENZIALI — ZONE DIVERSE — APPARTAMENTI GRANDI E PICCOLI PREZZI EQUI DI MERCATO

Pagamento 70 % dilazionato sino a 7 anni
CORSO POTENZA 173 - VIA SAORGIO 174 - CORSO LOMBARDIA 198 - VIA FINALMARINA 24 - VIA CASTELGOMBERTO - VIA CIMAROSA 23 (SANTA MARIA) - VIA VOLTURNO 11 (CASCINE VICA). — ZONE: PORTA [illegible] - SANTA RITA - SAN PAOLO - PORTA NUOVA - MAURIZIANO - NIZZA
Precollinari e collinari:
SAN BARTOLOMEO - REVIGLIASCO - SAN MAURO
TELEFONARE 512-562

IMPORTANTE STABILIMENTO INDUSTRIALE
in Torino, costruitosi [illegible], circa mq. [illegible] di locali industriali, circa mq. 800 di locali uffici, con impianto di acqua autonomo, impianto di produzione vapore, impianto di trasformazione energia elettrica sino a 9000 KvA, impianto antincendio esterno ed interno. Adatto sia per lavorazioni industriali che per depositi o magazzini. Causa cessazione di attività
VENDESI OD AFFITTASI
Scrivere: PUBBLICITA' STAMPA [illegible] — TORINO

ELETTRODOMESTICI CENTRALISSIMO di primaria importanza, angolare, ampi locali con finissime vetrine capacissime. Incasso annuo: 150 milioni, utile adeguato. Ritiro commercio, vende: 28 milioni più merce.
asano Mod. Cristina 129, t. 69.41.80 69.46.70

TIPICO RISTORANTE centrale, avviamento pluridecennale, molto rinomato con ventilazione ed affinamento climatici. Modernamente arredato ed attrezzato; consigliabile anche familiare. Utile netto mensile: 1.700.000; vende 22.000.000 dilazionando.
asano Mod. Cristina 129, t. 69.41.80 69.46.70

FABBRICA LAMPADARI avviatissima, possibilità farne sviluppo in molte regioni attualmente scoperte. Lavoro sicuro e di facile conduzione. Utile lordo annuo: 25.000.000. Cede: 5.000.000 più fondi vivi.
asano Mod. Cristina 129, t. 69.41.80 69.46.70

PROFUMERIA PELLETTERIA in nuova signorile costruzione con due ampie vetrine, arredamento moderno, ottimo incasso giornaliero, utile elevato. Ritiro commercio, cede 6.500.000 più merce.
asano Mod. Cristina 129, t. 69.41.80 69.46.70

AZIENDA ARTIGIANA fabbricazione e vendita articoli regalo di largo consumo. Attrezzatura completa per ogni lavorazione. Giro d'affari annuo: 50.000.000, utile elevato. Impossibilità conduzione, cede: 20.000.000.
asano Mod. Cristina 129, t. 69.41.80 69.46.70

PASTICCERIA CON LABORATORIO - BAR superaffollati, importante centro provincia Cuneo, primario negozio con ampi locali; forte giro d'affari, utile rilevante. Per ritiro commercio, cede: 15.000.000 trattabili.
asano Mod. Cristina 129, t. 69.41.80 69.46.70

AZIENDA INGROSSO DETERSIVI ed affini, avviamento pluriennale, vasta clientela ammortizzabile in città e provincia. Giro d'affari annuo: 90.000.000, reddito adeguato. Per relazione società, cede: 7 milioni più fondi vivi.
asano Mod. Cristina 129, t. 69.41.80 69.46.70

ESPORTAZIONE VINI bar superaffollati, brillante posizione S. Paolo, eccezionale modernissima attrezzatura, alloggio annesso, incasso giornaliero garantito: 80.000, utile netto mensile: 600.000. Impossibilità conduzione, cede contrattualmente.
asano Mod. Cristina 129, t. 69.41.80 69.46.70

CENTRALISSIMA OREFICERIA OROLOGERIA avviatissimo negozio (oltre 20 anni medaglia familiari), posizione commerciale con intenso passaggio, ottimo documentabile reddito. Cede contrattualmente, senza fondi vivi.
asano Mod. Cristina 129, t. 69.41.80 69.46.70

SALUMERIA GASTRONOMIA in posizione commercialissima, ottima moderna attrezzatura, alloggio annesso, garage. Incassi giornalieri garantiti: oltre 200.000, alto reddito documentabile. Per ritiro commercio, cede: 12.000.000.
asano Mod. Cristina 129, t. 69.41.80 69.46.70

ABBIGLIAMENTO PER SIGNORA tipo boutique (licenza commerciale), arredamento in stile, centrissimo in posizione privilegiata; avviamento ventennale, clientela signorile. Reddito netto mensile: 200 mila, cede 7.000.000.
asano Mod. Cristina 129, t. 69.41.80 69.46.70

FIORI FRESCHI centrale negozio in posizione altamente commerciale, ottima ed affezionata clientela; forte lavoro, spese moderate, reddito sicuro. Causa salute, cede: 3.500.000.
asano Mod. Cristina 129, t. 69.41.80 69.46.70

ALLOGGIO IN ANDORA MARINA nuova signorile costruzione con meravigliosa vista mare, 5° piano, composto di: camera letto, tinello-cucinino, servizi, soleggiatura terrazzo centrale, ascensore. Vende: 3 milioni 500.000, eventuali dilazioni.
asano Mod. Cristina 129, t. 69.41.80 69.46.70

ALLOGGIO PIAZZA SOLFERINO al piano ammezzato, composto di: 4 camere, cucina, servizi interni, termosifone particolare, libero. Adatto ufficio, rappresentanze, ecc. Vende: 8.300.000.
asano Mod. Cristina 129, t. 69.41.80 69.46.70

TESSUTI IN GENERE brillante posizione commerciale in zona centrale, spazioso negozio con 2 vetrine. Incasso annuo documentabile: 30.000.000, forte reddito. Cede 9.000.000, considerando eventuale permuta.
asano Mod. Cristina 129, t. 69.41.80 69.46.70

CALZATURE vicinora Torino, posizione magnifica in zona molto popolosa, ampi modernissimi locali; rappresentate Varese e migliori marche, ottimo reddito. Impossibilità condurre, cede 1.500.000, dilazionando fondi vivi.
asano Mod. Cristina 129, t. 69.41.80 69.46.70

antonietta destefanis palazzo

CORSO SICCARDI 11
TELEFONI 540.405 - 542.808
TORINO

IN STUPENDA POSIZIONE PANORAMICA COLLINARE - Villa rifinitissima con grande salone, sei camere, quattro bagni, grande cucina, tre camere ospiti/servizio, con due bagni, giardino d'inverno-serra, piante e molti molti fiori, 92.000.000 compreso forte mutuo.

PRECOLLINARE VALSALICE - Inizio costruzione complesso residenziale palazzine condominiali con sei appartamenti superficie cadauno mq. 300, 260, 220, 190, grandi terrazzi panoramicissimi, e giardini privati, parco comune, campo sportivo con giochi tennis, abitabili autunno 1968.

VIALE THOVEZ - In lussuosa palazzina appartamento con ampio terrazzo; grande salone, pranzo, tre camere con due bagni padronali, zona servizio, ampio office, cucina, camera, bagno/lavanderia; piano mansardato: salottino con terrazzo, due camere, bagno; ingresso indipendente, garage. 70.000.000 più mutuo.

VILLA SETTECENTESCA - 10 camere, alloggio contadino, alloggio custode, garage, splendide cantine, parco 7000 mq. con vari alberi, armoniosi viali, moltissime piante da fiori, ricchi prati, il tutto in una meravigliosa posizione precollinare vicina al centro di Torino. La proprietà è stata recentemente rinnovata.

CORSO SICCARDI - Signorile appartamento, grande salone, quattro camere letto, office, cucina, camera servizio, doppi bagni, grande terrazzo. 40.000.000.

VIA BERTOLA - Appartamento: grande salone, pranzo, quattro camere, office, ampia cucina, doppi servizi oltre alloggetto mansardato. 42.000.000.

ZONA CAMPIDOGLIO - In signorilissima palazzina alloggio con terrazzo, salone, pranzo, due camere con due bagni, studio, lavanderia, cucina, camera servizio con bagno, rifiniture lussuose, garage per cinque vetture. 42.000.000.

CROCETTA - Signorile ufficio: salone, 2 ampie camere, cucina, doppi servizi, camera doppia, ampio terrazzo, costruzione 1957. 25.400.000 compreso mutuo.

CROCETTA - Appartamento in signorilissima costruzione, grande salone/pranzo (mq. 50 circa) due grandi camere con spogliatoio, doppi bagni; grande camera servizio con bagno, cucina; terrazzo, doppi ingressi ed ascensori, garage. 35.000.000 compreso forte mutuo.

ZONA FRANCIA - In signorilissima costruzione grande salone, tre ampie camere, camera servizio, doppi bagni, ascensori, ingresso e terrazze panoramico. 32.000.000 compreso mutuo.

VILLETTA - Zona Chiesa della Salute; grande salone, due camere, grande bagno, tinello, cucinetta, terrazzini, altre mansarde con due camere, bagno, rifiniture veramente signorili, locale magazzino complessivi mq. 250 ingresso carraio indipendente, bloccanet 35.000.000.

CORSO MONCALIERI - In condominio del 1965 alloggi da una grande camera, tinello, cucinino, servizi 4.800.000; due grandi camere, tinello, cucinetta, servizi 7.000.000; tre grandi camere, tinello, cucinino, servizi 8.900.000 compreso piccolo lotto terreno privato di mq. 25, garage, giardino condominiale

CORSO MONCALIERI/FIOCCARDO - In palazzina costruzione 1960, alloggi ottimamente esposti una, due grandi camere, tinello, cucinino, ingresso, bagno 4.300.000-6.300.000, garage, giardino condominiale, [illegible] automazzo, [illegible] e chiesa.

VIA FILADELFIA 198 - Alloggi: saloncino, 2 camere, tinello, cucinetta, servizi; altri tre camere, cucina; due camere, tinello, servizi; camere, tinello, cucinetta, grandi balconi rifiniture accurate, abitabili marzo 1968.

VIA BALTIMORA 181 - Saloncino, due camere, tinello, cucinetta, doppi servizi; due camere, tinello, cucina, bagno; camera, tinello, cucinetta, bagno; mutuo Cassa Risparmio; giardino condominiale; abitabili luglio 1967-marzo 1968.

CORSO GIULIO CESARE - Panoramico alloggio salone, 2 camere, cucina, ampio balcone su piazza e cortile, costruzione 1958, vuoto giugno '67, 10.500.000 compreso mutuo.

Tecnimmobil

corso Matteotti 11 torino tel 512 562

AUTORIMESSA IN ZONA RESIDENZIALE
Cediamo convenientemente. Vendiamo muri. Mutuo Fondiario 50%. Massime dilazioni. Esaminiamo orientuali permute.

TERRENO INDUSTRIALE
zone Orbassano, Bruino, Rivalta, Beinasco CERCASI mq. 50.000, facile accesso.
Scrivere a: PUBBLICITA' STAMPA [illegible] TORINO

CONVENIENZA - CONFORTO - SIGNORILITA'
TROVERETE IN RIVOLI - STRADA ANTICA DI ALPIGNANO 24-26
Alloggi di nuova costruzione e di immediata consegna
2 camere, tinello, cucinino L. 5.500.000 - 3 camere, tinello, cucinino L. 7.400.000
Mutuo venticinquennale - Rateazioni sino al 75 % dell'importo

VENDITA O AFFITTO
Autorimessa sotterranea mq. 2000 usufruibile anche come magazzino
in VIA SAORGIO n. 4 - TORINO
TELEFONARE AL 55.39.37 - 54.71.55

centri vendite immobiliari
gabetti & C. S.p.A.
Torino via XX settembre 12 telef. 57 80 44 (5 linee)
Milano piazza Diaz 7
Roma via A. Regola 12a

PER VOI, TUTTO L'IMMOBILE

VIA BARLETTA 96
CENTRO SANTA RITA
MODERNO PALAZZO - PIANO TERRENO A PILOTI' - OGNI PIANO SOLO APPARTAMENTO GRANDE
4 CAMERE - CUCINA AMPIA - INGRESSO - 2 BAGNI - GRANDE RIPOSTIGLIO
5.200.000 MUTUO 3.100.000

CORSO VERCELLI
ANGOLO VIA DESANA
Residenza scelta in zona con eccellenti servizi urbani - Appartamenti elegantissimi ampi con pregevoli interni
2 camere - cucinotta - bagno - ingresso 3.300.000 Mutuo 2.300.000
3 camere - cucinotta - bagno - ingresso 5.100.000 Mutuo 3.500.000
BASE CONTANTI 25 %

VIA PAOLO SARPI 70
quasi angolo VIA BUENOS AIRES
APPARTAMENTI DUPLIUNITA'
2 camere - entrata - bagno - ripostiglio 2.200.000 Mutuo 2.000.000
3 camere - cucinotta - bagno - ingresso - ripostiglio - ampi balconi 2.800.000 Mutuo 2.500.000

P.za VETTA D'ITALIA 11
NUOVO PALAZZO
VICINO VIA STRADELLA
Panoramici appartamenti di piccola e media grandezza abbinabili
2 CAMERE - CUCINOTTA - SERVIZI 2.600.000 MUTUO 2.000.000
3 CAMERE - CUCINOTTA - SERVIZI 4.450.000 MUTUO 3.300.000

VIA TIZIANO 19
(PIAZZA DE AMICIS)
SIGNORILE - NUOVISSIMO APPARTAMENTO
SALONE - TRE CAMERE - CUCINA - DOPPI BAGNI - INGRESSO
LEVANTE - PONENTE
10.000.000 MUTUO 6.500.000

CORSO SOMMEILLER
ANGOLO VIA SAN SECONDO
PANORAMICO ATTICO CON MERAVIGLIOSO TERRAZZO ESPOSIZIONE SOLEGGIATISSIMA
3 CAMERE AMPISSIME - GRANDE CUCINA - BAGNO - INGRESSO
RIFINITURE LUSSO
6.000.000 MUTUO 5.400.000

UN'ABITAZIONE SIGNORILE
CORSO BERNARDINO TELESIO 28
I criteri della più moderna edilizia, un gusto raffinato dell'estetica congiunti, per creare in una zona privilegiata di Torino, delle abitazioni di classe; la piacevole ubicazione, l'eleganza degli esterni, l'accuratezza dei ricchi interni sono la realizzazione dell'abitazione perfetta, ad opera di valenti ingegneri
2 CAMERE - CUCINOTTA - SERVIZI 4.800.000 MUTUO 1.500.000
3 CAMERE - CUCINOTTA - SERVIZI 6.300.000 MUTUO 2.700.000
POSSIBILI ABBINAMENTI

noi compriamo il vostro appartamento... ...e ve ne diamo uno nuovo!
con noi: operazione **permuta**

VIA FILADELFIA
ANGOLO VIA GUIDO RENI
EDILIZIA RESIDENZIALE
LUSSUOSISSIMI APPARTAMENTI
93 mq. 3 camere, cucinetta, bagno ingresso, ripostiglio, office 3.800.000 Mutuo 4.800.000
4 camere, cucinetta, bagno, ingresso, disimpegno, office 5.500.000 Mutuo 5.400.000 114 mq.

CORSO TRAIANO 14
MAGNIFICA POSIZIONE
VICINISSIMA CORSO UNIONE SOVIETICA IN PALAZZO LUSSUOSO CON BEL GIARDINO
3 CAMERE SPAZIOSE - GRANDE CUCINA - INGRESSO - BAGNO - OFFICE
5.000.000 MUTUO 4.000.000
PREGIATA PAVIMENTAZIONE

VIA PR. TOMMASO 36
CENTRALE - CONVENIENTE LUSSUOSO APPARTAMENTO
CON TRIPLI INGRESSI - 4 CAMERE LETTO MOLTO GRANDI - SALONE ANGOLARE TRE APERTURE - CUCINA MQ. 20 - ENTRATA MQ. 45 - 2 BAGNI
RICERCATISSIME RIFINITURE
9.800.000 MUTUO 7.700.000

CROCETTA
NUOVA COSTRUZIONE
CORSO MEDITERRANEO
2 CAMERE - CUCINOTTA - SERVIZI 3.300.000 MUTUO 2.000.000
3 CAMERE - CUCINOTTA - SERVIZI 7.950.000 MUTUO 3.000.000
4 CAMERE - CUCINOTTA - SERVIZI 12.850.000 MUTUO 4.000.000

PORTA NUOVA
VIA MELCHIOR GIOIA 9
ang. VIA SAN QUINTINO
3 CAMERE, SALONE, ENTRATA, BAGNO: 3.900.000 MUTUO 3.100.000
6 CAMERE GRANDI, SALONE, CUCINA, TRIPLI SERVIZI, DUE INGRESSI, RIPOSTIGLI, DISIMPEGNI: 10.000.000 MUTUO 6.500.000

CENTRALISSIMI
APPARTAMENTI
VIA SAN SECONDO angolo VIA GOVERNOLO
3 cam. cucinotta serv. 7.900.000 Mutuo 3.900.000
4 cam. cucinotta serv. 9.900.000 Mutuo 4.700.000
5 cam. cucinotta serv. 12.350.000 Mutuo 5.900.000
SPLENDIDE REALIZZAZIONI PIANI ATTICI 3-4-7-8 CAMERE
BASE CONTANTI 30 %

CONVENIENZA
CORSO LOMBARDIA 150: tre camere, cucinotta, ampi servizi 2.000.000 Mutuo 2.000.000.
VIA GALVANI 12, piazza Statuto: tre camere, cucina, ingresso, bagno 4.400.000 Mutuo 2.900.000.
CORSO CORSICA 30, Mercati Generali: 2 camere, cucinetta, bagno, ingresso 2.500.000 Mutuo 2.000.000.
CORSO ROSSELLI 94: 3 camere, entrata, bagno 2.900.000 Mutuo 1.300.000.
VIA VESPUCCI 5, Crocetta: tranquillissimo appartamento 2 camere, servizi 800.000 contanti più 28.200 mensili cortissimo.
ULTIMO APPARTAMENTO - CORSO TRAPANI 81, 2° piano: 2 camere, entrata, servizi 1.000.000 Mutuo 1.400.000.

CORSO SIRACUSA 79
COSTRUZIONE ALTO VALORE
GRANDI APPARTAMENTI
QUATTRO CAMERE LETTO - SALONE - CUCINA - DUE BAGNI
TRIPLICE ESPOSIZIONE
16.000.000 Mutuo 3.800.000
Contanti 30 %

CORSO FRANCIA
CAVALCAVIA
CONVENIENTI APPARTAMENTI
VIA LAMARMORA 31
MINIMO CONTANTI
2 CAMERE GRANDI - CUCINOTTA ENTRATA - BAGNO - RIPOSTIGLIO
800.000 Mutuo 2.600.000

CASTELLO DI VINOVO
CON MQ. 15.000 DI PARCO
PIANTE SECOLARI ED ALTI PIOPPI
VOLENDO
altri 45.000 mq. cintato con stagno
VENDIAMO

IMMOBILI PER INVESTIMENTO
CASA SU CORSO, NUOVA COSTRUZIONE 13 CAMERE SERVIZI, NEGOZI, DUE BOX AUTO, POSIZIONE SIGNORILE RICHIESTISSIMA 26.000.000 MUTUO 11.000.000.
CASA LUSSUOSISSIMA FINITURE GRAN PREGIO, ZONA SEMICENTRALE 58 CAMERE, AMPI SERVIZI, GIARDINO, REDDITO 6 % 110.000.000 MUTUO 50.000.000.
CASA CORSO VITTORIO EMANUELE ALTEZZA CINEMA CORSO, COSTRUZIONE 1900 SIGNORILE POSIZIONE GRAN VALORE 30 APPARTAMENTI, 5 NEGOZI, LOCALI IN CORTILE, REDDITO OTTIMO, 117.000.000 MUTUO 6.000.000.
CASA VIA SAN PAOLO: 4 CAMERE, NEGOZIO, TERRENO MQ. 200, 8.000.000.
NEGOZI CENTRO SAN PAOLO, AFFITTATI PRIMARI GENERI: BAR CAFFE', CARTOLERIA, INVESTIMENTO CAPITALE ALTO REDDITO 5.100.000 E 9.200.000.
NEGOZI IN STABILE NUOVO, POSIZIONE COMMERCIALE, AFFITTATI BAR, LAVANDERIA, MACELLERIA, PARRUCCHIERE, RISTORANTE DA 8.000.000 A 25.000.000.

PIAZZA MASSAUA
VIA ABATE CHANOUX 15
NUOVA RESIDENZA
2 camere - cucinotta - servizi 3.000.000 Mutuo 2.700.000
3 camere - cucinotta - servizi 4.900.000 Mutuo 3.350.000
ABBINABILI

PIAZZA SANTA RITA
CORSO ORBASSANO 128
3 camere, cucina, entrata, bagno 8.000.000 Mutuo 4.000.000
Salone, 3 camere, cucina, entrata, doppi servizi 9.500.000 Mutuo 5.500.000
BASE CONTANTI 30 %

VIA MOCCHIE 6
A POCHI PASSI
DA CORSO VITTORIO EMANUELE
PALAZZO NUOVO
3 camere - salone - cucina due bagni - vari ripostigli ampi terrazzi - vetrate
11.300.000 Mutuo 5.700.000

Vogliamo ricordarvi ancora una volta il nostro indirizzo
gabetti & C. S.p.A.
via XX settembre 12 - Torino
telefono 57 80 44 / 5 linee
servizio pubblicità gabetti

ANNUNCI ECONOMICI

OFFERTE LAVORO L. 200 per parola

(Continua da pag. 15)

INDUSTRIA BOLLENTE CERCA GUARDIANO NOTTURNO MASSIME REFERENZE. SCRIVERE: «PUBBLICITA' STAMPA 8363 — TORINO». A40415

INDUSTRIA elettronica cerca ragazzi 16-17enni pratici montaggi radio ed elettronica. Scrivere: «Pubblicità Stampa 8150 — Torino».

INDUSTRIA tessili primaria lavorazione cerca abili rattoppatori pezze operai capaci al telaio. Tel. 560-360.

INDUSTRIA meccanica regione Barca assume apprendisti trasfertisti, tornitori, aggiustatori. Telef. 241-031.

LABORATORIO diamanti industriali cerca operaio che sappia affilare utensili per oro. Retribuzione interessante. Scrivere specificando anni occupati a: «Pubblicità Stampa 4175 — Torino». A39292

LAVASECCO a gettone cerca abile commesso e fattorino guida Ape. Telefonare 344-760. A39307

MACCHINISTE finite conterizioni in resina ed apprendiste cerca seria ditta. Telefonare 671-738. A40487

MURATORE edile cerca sultista patentato E. Ebano subito, esperienza. Telefonare 871-351. 1001

MAGLIERISTE rettilinee confezionista assumonsi. My Baby, G. Cesare 377, tel. 261-385/6. 1001

MANIFATTURA confezioni bagno cerca macchiniste e apprendiste. Telefonare 583-449. A40558

MANOVALE cerchiamo pensionato energicissimo giovanile lavori muratore, agricoli. Telefonare 852-001.

MOBILIFICIO cerca operaio tornitista pratico verniciatura e consegna. Telefonare 544-435. 0888

OFFICINA carpentaia cerca apprendisti volenterosi 18-18enni. Presentarsi corso Grosseto 30 A, Stil 1001

OFFICINA carpenteria metallica di Carmagnola cerca per immediata assunzione operai carpentieri con conoscenza disegno. Telefonare 970-294 ore ufficio. 2001

OFFICINA cerca trasfertisti tornitori carpentiere saldatore rettificatore attrezzista stampista capaci. Telefono 298-824. 2001

OFFRIAMO possibilità lavoro ragazzi/e 17 anni, anche senza patente, età 18-27enni. Presentarsi martedì 18 ore 15-17 «Per le Vostre cose», corso Emilia 22. 0982

OPERAI si apprendisti revisionatori/lamiere, ottima retribuzione corsari. Telefonare 352-550. A38408

OPERAI generici grezzi autogruisti, 1 impiegato 3ª categoria per controllo mezzale. Società Tip, strada del Drosso 127, Torino.

OPERAI meccanici riparazione autoveicoli industriali cerca importante Concessionaria. Scrivere «Pubblicità Stampa 4188 — Torino».

OPERAIO per imballi spedizioni corsari. Scrivere: «Pubblicità Stampa 8150 — Torino». A38558

PANIFICIO cerca ragazzo 15-18enne. Presentarsi via Barbaroux 1CB.

PARRUCCHIERE cerca stagione giugno-settembre parrucchiere, vitto alloggio, paga conveniente. Monterosi, telefono.

PELLICCERIA cerca abile taglialpe. Telefonare 553-084. A40449

PETTINATRICE cerca brava aiutante 16-18. Telefonare 765-078.

PETTINATRICE cerca mezza lavorante cons S. Paolo. Telef. 337-780, 75-367, Spotorno (Savona).

PORTINAI per palazzina prealliniare cercansi. Scrivere: «Pubblicità Stampa 8165 — Torino». A38618

PORTINAIA per palazzo cons prima categoria cerco. Scrivere: «Pubblicità Stampa 8375 — Torino»

PULITORI alluminio lavoro sicuro ottimo trattamento cercansi. Telefonare 276-760. A38519

RADIALISTI, trapanisti, fresatore cerca industria zona strada Torino-Borgaro. Telefonare 572-100.

RETTIFICATORE macchine asportatrice speciale alta precisione cercasi. Tel. ore ufficio 882-700.

RETTIFICATORE per piani alta precisione cercasi. Tel. 898-861 ore lavoro. 2001

RETTIFICATORI attrezzisti esperti rettifica interna esterna e tangenziale assumonsi. Telefonare 793-548.

RISTORANTE cerca cameriera e ragazza per cucina 18-19enne. Telefonare 793-330. A38904

SALONE acconciature estetica cerca lavorante. Telefonare 799-047.

SARTA macchinista per confezioni in serie cerca industria. Tel. 880-833.

SARTORIA Ossini, Valeggio 8, telefono 590-762, cerca lavoranti, specialisti smacchinatori. A40116

SARTORIA signora cerca abilissime aiutanti, Telefonare 631-400.

SEDICENNE responsabile commesso magazzinero cercasi. Rivolgersi Avvogadro, via Giolitti 3. A38223

SIGNORA cerca donna tuttofare 3 ore tutte le mattine, zona centrale. Telefonare 544-688. A36554

SIGNORA sola cerca pensionata referenziata fissa. Telefonare 596-743, ore pasti. A38243

SOCIETA' impianti idroterrmici cerca idraulici limiti capaci lavorare particolarmente piombo e stagni apprendisti già pratici lavoro. Tel. 380-153.

STABILIMENTO zona corso Francia cerca trasfertori primo e seconda categoria. Telefonare 784-295.

STAZIONE servizio cerca privatio lavatore presentarsi via Lanzone angolo via Omegna. 2001

TORNITORE e attrezzista per officina attrezzature zona Michelino assumesi. Telefonare 620-142. A39163

TORNITORI qualificati ed specialisti cercansi. Scrivere: «Pubblicità Stampa 8150 — Torino».

TORREFAZIONE cerca ragazzo 15 anni. Cernaia 30. A39334

TURISTI e idraulici esperti cerca ditta sia per cottimo che fissi (referenze). Tel. 339-647 ore pasti.

TUTTOPARE cercasi zona corso Rosselli angolo corso Trecenni. Telefonare 335-321. 1001

TUTTOFARE fissa referenziata cerca famiglie con bambini. Tel. 335-848.

TUTTOFARE fissa referenziata cerca famiglia senza trattamento. Telefonare 690-638. A38649

TUTTOFARE fissa referenziata cerca piccola famiglia. Schiavone, corso Tassoni 30, tel. 779-735. A38659

TUTTOFARE giovane giornata referenziata cercasi. Telefonare 501-418.

TUTTOFARE referenziatissima ore 8-19 cercano tre adulti zona corso Tassoni. Telefonare 753-017. 1001

16-18enne robusto cercasi per aiuto muratore/intero. Via Chivasso 11.

PIAZZISTI, RAPPR. L. 200 per parola

AFFERMATA casa costruttrice apparecchi stiratura a vapore cerca rappresentante zona Piemonte, Cuneo, viale Marelli 138, Sesto S. Giovanni (MI). A38188

AGENTE attivo noleggio Casa affezionata prodotti chimici lubrificanti speciali per industrie metalmeccaniche cerca collaboratore vendita zona Torino provincia. Stipendio provvigioni dopo periodo prova referenze. Scrivere «Pubblicità Stampa 670 — Torino». 2001

ALTISSIME provvigioni più auto a spese offresi a dinamici produttori nel campo prodotti chimici uso domestico. Curriculum a: «Pubblicità Stampa 698 — Torino». 22861

ASSUMIAMO abili propagandisti biancheria ottimo guadagno settimanale. Telefonare 762-750. A39290

CASA confezioni femminili cerca rappresentante introdotto boutiques negozi abbigliamento Torino Piemonte. Scrivere: «Pubblicità Stampa 8182 — Torino». A36881

CASA discografica cerca giovani dinamici Piemonte Liguria Aosta possibilità altissimi guadagni. Telefonare ore 14-17 382-751. A40377

**DINAMICO CERCASI PER VENDITA PRODOTTI CONSUMO PRESSO INDUSTRIE. TRATTAMENTO DA CONVENIRE. SCRIVERE: «PUBBLICITA' STAMPA 8143 — TORINO». A38232

DITTA A.D.I. cerca elementi dinamici, motorizzati, per interessante lavoro. facile guadagno. Presentarsi via Monterosa 125, Torino.

DITTA cerca elemento femminile per vendita olio oliva presso famiglie. Telefonare 757-290. A38923

DITTA importatrice assumerebbe abile rappresentante auto proprio per Piemonte Liguria. Stipendio ricchezza spesa. Indispensabile conoscenza ramo ceramica-vetro ed ottima referenza. Scrivere a «Pubblicità Stampa 645 — Torino». A22797

ESPERTA segretaria disponendo ufficio in Torino offre recapito postale - telefonico disbrigo pratiche corrispondenza. Scrivere: «Pubblicità Stampa 6186 — Torino». A38883

FARMACEUTICI - casa ultraprincipale attività, già introdotta con ampissima gamma specialità medicinali ed antibiotici, assume rappresentanti per le province di Novara e Vercelli, rendimento interessante zona ed elevate capacità ad esperienza. Sostituto elevata provvigione. Curriculum e referenze a: «Pubblicità Stampa 105 — Milano».

GIOVANE decennale esperienza merceologica alimentaria e macchine utensili proveniente ufficio acquisti ed produzione azienda costruttrici esaminerebbe proposte varie aziende per conferimento agenzie vendita e similare Torino e provincia. Scrivere: «Pubblicità Stampa 4173 — Torino». A38319

IMPORTANTE organizzazione, concessionarie grandi marche dolciario, cerca agenti per lautezza vendita, alta provvigioni. Telefonare 781-549

IMPORTANTE industria tessile di impalcature su ruote e materiali diversi per decoratori, stuccatori, tinteggiatori, cerca rappresentanti di zona introdotti nel ramo. Scrivere: Rag. Generali, via Cheviran 6, Moncrivo.

INDUSTRIA etichette autoadesive cerca rappresentanti introdotti industrie, grossisti, penne penalli alberghi provvigioni. Soc. Washington, Sixio 6, Milano. 23622

ORGANIZZAZIONE commerciale cercasi rappresentanti in ogni singola provincia per potenziamento quadri esistenti: o creazione rete nuovi articoli. Richiedesi precedente documentata esperienza, appartenenza, formazione, direzione gruppi di vendita al privato: Curriculum: Casella Postale 1032, Milano. 22799

PRIMARIA Casa specialisti genovese ricerca attivo agente corrispondente sulla piazza di Torino. Scrivere: «Pubblicità Stampa 1 — Genova».

PROPAGANDA medico un prodotto abbonamento ottima provvigione. Casella 355 A Sip Milano.

INFORMAZIONI L. 200 per parola

A.A.A. MAURIZIO Emma indaga per accertazioni legali, controlla ogni infedeltà, informa coniugale. Via Pio V 20, tel. 682-110, 832-876, 882-182. 0903

A.A. DETECTIVE «Traiter» svolge personalmente riservatissimi controlli infedeltà, eleganze, documentazioni. Indagini preammatrimoniali, industriali, private. Nizza 102, telefono 633-146, 830-716 0104

A. AIRIT accertamenti infedeltà coniugali prematrimoniali private assenteriali accertamenti. Pellanda, telefono 876-109, Acqui, Alberton 1.

ACCERTAMENTI indagini tedesco e francese. S. Francesco da Paola 40. Raccomandati tel. 531 151

CITTADINI dei 1870, Borgo Dora 2 (vicolo) 541-100, 531-549, 524-874 indagano prima matrimoniali privata commerciali, con legge. 0589

DENVER-SA' investigazioni industriali tecnico-scientifiche, prematrimoniali infedeltà, prove documentate. Fascicolo 221, tel. 337-705, 332-005.

INFORMITALIA informazioni commerciali private indagini, controlli collocati Corso Vittorio Emanuele 107 Telefonare 511 024 31580

IGIENE E TERAPIA L. 200 per parola

ABILISSIME massaggiatrici circolatori relax sauna vita podiatra. Telefonare 512-344. 0148

ARIANNA massaggistica estetico-curativa, cellulite dimagranti garantiti vino sauna relax. Tel. 537-593.

ESTETISTA calista massaggi terapeutici circolatori vasi abbronzatura relax. Telefonare 532-643. A40451

ESTETISTA e massaggiatrice diplomata cure dimagranti con sauna, anticellulite e abbronzature. Telefono 767-822. A38443

MODERNISSIMA massaggistica generale relax, raggi abbronzanti, pedicure, callisto. Telefonare 748-559.

NERY massaggistrice estetica curativa dimagranti relax abbronzature. Telefonare 833-579.

AUTOMOBILI L. 200 per parola

A.A.A. OCCASIONISSIMA IM3, 2000 Alfa, Giulia TI, sprint, Mercedes 220 SE, Giulietta TI, Appia II serie, 2300 Fiat, 1500, 1300, 1100, 850, 600, 500, Volkswagen, Dauphine, Simca 1000 Corso G. Agnelli 22, telef. 322-603 355-997

A. AUTOCCASIONI corso Regina 179 rateizzamento Simca 1000, Prinz 4, Angelle, IM 3, R 8, A 40, 124 M, Daphine. 0702

A. AUTONOLEGGI vetture da 1300 piazzaliere Corso Dante 46 Telefonare 884-716 0782

A. AUTOSOVVENZIONI in 3 mesi, discrezione assoluta. Finceler, Corso Francia 15, telef. 760-203, 779-826. 089

A. PERETTI immediati su automezzi anche protesti comunque tarati. Modicità, riservatezza. Finanziaria Fid - Via Cernaia 18, telefoni 542-834, 530-645.

A privato vendo 500 alto cassi grigio topo. Telefonare 902-018.

A 100.000 abbiamo 500, 600, 1000 Daphine rateizzate garantite Corso Rosselli 11. 0153

ACQUISTIAMO autovetture, vendiamo permutiamo rateizzando. Corso Corsica 6 (Nuovi Mercati).

ACQUISTIAMO autovetture vendiamo rateizzando corso Siracusa 198 angolo corso Orbassano 21401

ACQUISTO contanti vetture dipendenti, valutazione massima Via Nizza 30. 0832

ALFA Giulia 1600 1300 1600 sprint, Fiat 1500 1100 D 600 500, Primula, Bianchina, zanzariera. Appia 3ª, Flaminia coupé, Maserati 5 marzo. Dal Madama Cristina 93.

ALFA Romeo Giulia ti, Fiat 1500 cabriolet, 1500, 1100 D, 850 berlina e coupé, 600, 500, giardiniera, Giulietta TI, Bianchina spider, Bmw, Hillman, Volkswagen, Taf 774-400, 774-551 (aperta festivi). 081

A.A.A.A. DITTA Autodestelani compra, Autodestelani vende, Autodestelani permute, Autodestelani rateizza, Autodestelani garantisce 6 mesi, Autodestelani prezzi controllabili, Autodestelani organizzazione, Autodestelani acquista, Autodestelani accettasi qualsiasi permuta, Autodestelani compra-vendita (anche festivi), corso Grosseto 55, abitazione vicina corso Vercelli. Telefono 293-992. 0815

A.A.A. AUTOFFICINA NUOVA AUTORIZZATA MB RIPARA PERFETTAMENTE QUALUNQUE AUTO. SERVIZIO LAVAGGIO. CORSO ORBASSANO 220/3.

A.A.A. AUTOFRANCIA, corso Francia 343, piccoli anticipi garantite 1300, 1100, Appia, 850, 500 da 140.000 a 480.000. Assortimento Fiat, Lancia, Alfa. Permutiamo.

A.A. ARCICCASSIONISSIME corso Svizzera 63: Fulvia, Giulia GT, Simca 1000, 1100 Coupé, 600, 500, 500 F, Furgone 500 (gas) 1100 R 6, Telef. (aperto festivi)

A.A. ATTENZIONE acquistate senza anticipo le più belle occasioni garantite alla Vigone 44. 0114

A.A. ATTENZIONE con 70.000, 100.000, 150.000 acquisterete 500, 600, 1100, Appia, Giulietta, Daphine ottimo stato. Vigone 44.

A.B. ATTENZIONE dopo aver visto tutti per vendere comperare visitate il Super mercato via Vigone 44. Rincrediterete. 0114

A.A. ATTENZIONE con 200.000, 250.000, 300.000, 350.000, 400.000 acquisterete 1100 special, 1100 D, Appia III serie, Flavia anche senza anticipo, Via Vigone 44.

A.A. ATTENZIONE al Super mercato via Vigone 44 troverete vastissimo assortimento Giulia, Giulietta, Fulvia, 1500 L, coupé, cabriolet, 1200, 1500 sprint, spider garantite. Permute, rateazioni. 0114

A.A. ATTENZIONE al Super mercato Vigone 44 troverete camioncini, furgoni, multiple, familiari, Bianchine, giardiniere, molte altre occasioni. Visitateci.

A.A. ATTENZIONE al Super mercato via Vigone 44 e giusti prezzi troverete bellissime occasioni Simca, Opel, BMW, Volkswagen, A40, Renault, Cortina, ecc. Rateazioni 0114

B.A. LANCIA Flaminia 30 angolo corso Potenza, minimi anticipi garantito 1300, 1100, 850, 500 da 130.000 a 450.000; assortimento occasioni Fiat, Lancia, Alfa. Permutiamo. Aperto festivi. 0173

A.A. VENITI Via Borgaro 104 concessionaria permutiamo rateizziamo 500, 600, 1100, 1300 Giulietta.

A. ATTENZIONE, LEGGETE GLI AVVISI AUTOMARKETS CHE SEGUONO. SONO IMPORTANTI. AUTOMARKETS, CORSO PRINCIPE EUGENIO 11, TEL. 539-596.

A. AUTOCOLONGO, c.so Belgio 178, Fiorio, Appia II - III, Furgoni Jolly '60, 750 '61 0752

A. AUTOCOLONGO, c.so Belgio 178, 500, 600, 1100 special, 1300, 1500 C, 2300 rateizzando.

ALFA Romeo Giulia ti Torino vende vetture varie proprietà anche in pessime condizioni ottime condizioni. Rateazioni. Co.Fi. Telefonare 264-545.

APPIA III serie come nuova privato vende ottime condizioni. Tel. 759-895, 790-436. 0888

APPIA III serie BERLINA vende cambio eventualmente rateizza. Telefonare 352-630. 099

APPIA III serie, unico proprietario, vende. Telefonare 592-131.

ARCICCASSIONISSIMA 1100T2 furgone, 1100T2 camioncino, corso G. Agnelli 22. Telef. 366-987.

ASSORTIMENTO usati Volkswagen, Porsche S, nuova, SC scoperta, Triumph TR 3, 1800, 500. Saluzzo 88. 015

ASSORTIMENTO 300, 600, 1100, innocenti combinata, spyder 1500, Telefonare 595-344. 0092

AUTORIMESSA vende conto privati Giulia super inesi 63, 1300 furgone Ti fine 63, Giulia spider 1600 anno 63. Telefonare 293-393.

AUTOSALONE Siracusa 158 vastissimo assortimento Fiat Lancia Alfa Volkswagen BMW Simca Appia ispezionare rateizzazioni. 0137

AUTOTRENO Estesi 3 ribaltabile rimessa nuova vendo rateando. Telefonare 274-590. A39883

BERLINA 500 perfetta condizioni 700.000 vendesi rateando, via Gallupi 5 0765

CAMPERIAMO vendiamo facilitiamo autosalone corso Siracusa 158 ang. corso Orbassano. 21401

COMPRO contanti qualunque tipo camioncini, furgoni, valutando massimo. Via Nizza 50. 0832

COMPRO contanti vetture sinistrate pagando massimo in contanti. Telefonare 652-004 0832

COMPERO vetture massimo contanti al massimo. Via Nizza 50. 0832

COMPRIAMO massimo valutiamo, lavoriamo, vendiamo senza anticipo, bellissime occasioni. Vigone 44

COMPRO autovetture pagamento contanti, massima valutazione. Ferraro, corso Grosseto 225. 0134

CONFRONTATE! Solo alla Casa potete acquistare veramente senza anticipo, Andrea Doria 13, Raffaello 3 angolo Nizza. 071

CONSUL 315 1963 bellissima unico proprietario vende permute. Telefonare 790-636, 766-881.

COUPE' Flaminia unico proprietario seminuovo privato vende 550.000. Telefonare 694-941.

COUPE' 850 sabbiatrice vendo. Telefonare 867-906 dopo le 20.

D. AUTOMARKETS - Importante catena grandezze autoccasioni tipo e colore desiderato come vetture nuove. Feriali fino alle 22, mattinate festive Corso Principe Eugenio 11, telef. 539-596. 0911

DAFFODIL 1962 bianca, 4 posti, 4 cilindri, 4 marce, 4 freni, 4 gomme nuove, 4 fari, 4 anni, 4 milioni. Telefonare 4 ore pasti. 4

DARIO VICO - VASTO ASSORTIMENTO VETTURE USATE: ALFA ROMEO, FIAT, LANCIA, RENAULT, FORD, VOLKSWAGEN, LOTUS CORTINA, VENDE, PERMUTA, RATEIZZA ALLE MIGLIORI CONDIZIONI, MASSIME FACILITAZIONI. VIA FILADELFIA 51, TEL. 398-914.

DIPENDENTI INDUSTRIA AUTOMOBILISTICA TORINESE VENDONO AUTOVETTURE SEMESTRALI OTTIME, SELEZIONATE, TRAMITE SCOFIT, CORSO DUCA ABRUZZI 6 BIS. GARANZIA, PERMUTE, RATEAZIONI, ESPOSIZIONE ANCHE MATTINATE FESTIVE. 0998

DORIA 12, senza anticipo, comode rate, un'autovetture ex voi Cisal

FIAT spider 124 sport nuovo, pronta consegna. Madama Cristina 93.

FIAT 600 multipla efficiente vendo facilitando. Tel. 363-101.

FIAT 1100 D perfette condizioni 350 mila vendesi rateando. Corso Unione Sovietica 51 angolo via Gallupi.

FIAT 1500 C unico proprietario ottime occasione vendesi. Tel. 519-982.

FIAT 1500 anno 1962, 410.000 vendesi rateando. Via Gallupi 5.

GIARDINIERA 500 anno 65 come nuova vende. Telefonare 860-886.

FLAVIA 1800 berlina gialla 1965 in perfetto ordine, vende Concessionaria Lancia Prassoli, corso Turati 12, tel. 593-182. 0980

FLAVIE 1500 '61-'62, unico proprietario ottime occasioni. Cas, via Pinelli 14, tel. 488-277. 0951

FORD Anglia bellissima 250.000, Appia 1962 430.000 occasioni. Telefonare 654-041. A39191

FORD Taunus 12M seminuova 520 mila, Anglia 6 stagioni ottime 280 mila, Siracusa 158. 0137

FULVIA coupé 1.220.000, lussuosissima garanzia sei mesi 20.000 km, prezzi «... Italiani, permute rateazioni. Acquistiamo immediatamente ... dipendenti e privati. Corso Grosseto 65 vicino corso Vercelli. Telef. 293-992 (anche festivi). 0818

PRIVATO e privata ... bellissime 1100. Telefonare 500-271. 014

PRIVATO unico proprietario vende bellissima 600 1964, 355.000. Telefonare 350-069. A36487

PRIVATO vende bellissima 650 1965 Telefonare 200-271.

PRIVATO vende bellissima 500 Giardiniera perfetta ordine 180.000. Tel. 531-826. A36945

PRIVATO vende Giulia 1600 TI 1963 Telefonare 398-707 ore pasti.

PRIVATO vende privato 600 anno 1962. Tel. ore pasti 833-215.

PRIVATO vende privato bellissima 850-1965 perfetta rateazione. Telefonare 755-103. 0871

PRIVATO vende privato 1200 spider eventuale cambio con 500. Telefonare 280-439. A39772

PRIVATO vende ... 600 dicembre 62 accessori bollo. Telefonare 395-185. 01029

PRIVATO vende privato Cortina GT ottima. Visibile autorimessa Mecaulo, Sebastopoli 263. 2001

PRIVATO vende semestrale 500. Telefonare 375-446 ore pasti.

PRIVATO vende 124 11 perfettissima beige 800.000. Tel. 501-739.

PRIVATO vende 500 60, 1300 63 gas, Telefonare 723-845, 795-814.

PRIVATO vende ... 58 buonissimo stato. Telefonare 765-858

PRIVATO vende 500 grigio ... 1964, Telefonare 323-742 dopo ore 19. A39336

PRIVATO vende 600 1964 ... nuova, Telefonare 757-842.

PRIVATO vende 500 6 mesi. Telefonare 596-083, A39307

PRIVATO vende 600 multiple facilitazioni pagamento. Tel. 755-753.

PRIVATO vende 600 ottime condizioni qualsiasi prova. Tel. 397-870 ore pasti. A38692

PRIVATO vende 600 61, 600 65. Telefonare 293-083. A39770

PRIVATO vende 500 ottimo stato 75.000. Telefonare 232-173.

PRIVATO vende 600 D 5 ... Telefono 731-830, A39339

PRIVATO vende 600 D semestrale blu Km. 9000, Telefono 868-191.

PRIVATO vende 750 1964 ... nuova. Telefonare 873-482.

PRIVATO vende 750 bellissima 250.000 trattabili. Via Berthollet 30 Schiavo. A40495

PRIVATO vende 850 mesi 6 Km. 2700. Telefonare 684-434.

PRIVATO vende 750 1964 fine perle strate 410.000, Tel. 882-947.

PRIVATO vende 850 ottima, Telefonare 220-356. A40345

PRIVATO vende 1100 familiare 1965 Km. 28.000 bellissimo. Telefonare 35-513. 2001

PRIVATO vende 11000 giugno 1963 bellissima. Telefonare 564-720.

PRIVATO vende 1100-103 in ... L. 100.000 trattabili. Tel. 893-926.

PRIVATO vende 1100 R. Telefono 662-938. A38400

PRIVATO vende 1500 C ... modificato cambio cloche accessoristissimo eventuale permuta. Tel. 235-135.

PRIVATO vende 2300 S km 20.000 reali, via Torricelli 4. 0714

PULMINO prenotazione condizioni ottime affare, Telefonare 270-567.

RAFFAELLO 3ª serie anticipo, cambiali rate, un'autovetture ex voi. Cisal. 0574

RENAULT R8 '63-'64, Dauphine freni disco '63, Fiat 1100 speciali vendonsi rateizzansi. Corso Turati 76, telefono 594-675. 0919

S. AUTOMARKETS - Sole clienti soddisfatti per qualità e prezzo. Feriali fino alle 22, mattinate festive. Corso Principe Eugenio 11, telefono 539-596. 0911

SENZA ANTICIPO COMODA RATE, UN'AUTOVETTURA PER VOI. CISAL ESTESITO 3, DORIA 12.

SIGNORINA vende 600 '63 bellissima sochi km 250.000. Telefonare 310-192. 01003

SIMCA 1000 permutrista, altre suminuove, occasionissime, facilitazioni. Autosalone Siracusa 158. 0137

SIMCA 1500 1964 Km. 32.000 bellissima privato vende a privato oppure cambia con 850 1968. Telefonare 368-445 ore ufficio.

SIMCA 1500 automatica seminuova 1965 bellissima vende cambio rateizzando. Telefonare 324-547.

SPECIAL 1100, 600 cantoniera, 1100 R, giardinetta, 500, Opel, Kadett, Volkswagen familiare. Telefonare 390-880. 02822

SPIDER Fiorio, spider 1500, 1600, spider Giulietta, Bianchina, Esse 131. 0100

SPIDER Giulietta bianca come nuovo espazianda svendo 490.000. Telefonare 772-898. A39524

SPIDER 1600 Fiat 1964 perfetta privato vende. Ore ufficio 750-822.

SR Squalo 1300 accessoriate perfetta privato vende, Garage Montalcino 19. A39683

TIGROTTO lungo ultimo tipo, Super Taurus gru 20 quintali vendo. Telefonare 890-628. A39425

TRIUMPH proprietario vende 1300 '62 garanzia scritta, via Torricelli 4.

VENDESI 500 Bianchina panoramica km 280.000. Tel. 872-597.

VENDO a privato 500 serie mesi 380.000, Telefonare 546-021.

VENDO a privato 850, grigio metallico, mesi 8, Tel. 764-291.

VENDO Fiat 850 familiare 6 mesi. Telefonare 256-045 ore pasti.

VENDO 500 in medio 4 mesi 2300 Km. 290.000. Telefonare 654-297.

VENDO 500 F bianca 5000 Km. 11 mesi, Telefonare 652-311.

VENDO 600 D sei mesi. Telefonare ore pasti 283-351. A39497

VENDO 500 5 mesi 10 e contanti, Telefonare 877-782. A39340

VENDO 1100 '56, Telef. 731-171, ore pasti. A38311

VERAMENTE unica abitino trovate soltanto alla Cisal, Andrea Doria 13, Raffaello 3 angolo Nizza.

VISITATE la nostra grande compravendita, importante esposizione. Permutiamo valutando massimo la vostra autovettura. Facilitazioni pagamento. Attenzione, garanzia 6 mesi. (Anche festivi). Lincar Automobili, Torino, corso Pr. Oddone 68 vicino stazione Dora. 0813

Z. AUTOMARKETS - Tutte marche tutti tipi da acquistare nella forma più comoda. Feriali fino alle 22, mattinata festiva. Corso Principe Eugenio 11, tel. 539-596.

124 sei mesi verde scuro perfetta vendo. Telefonare 395-232 pomeriggio. A38535

500 1962 vende privato. Telefonare 338-837. A39521

500 F, 8 mesi, blu marin vendo facilitazioni pagamento. Tel. 396-185.

500 F SEMESTRALI, OTTIME, COME NUOVE, GARANZIA, PERMUTE, RATEAZIONI, SCONTI, CORSO ELBA ABRUZZI 6 BIS.

600 D grigio chiaro privato vende 350.000. Telefono 852-465, 284-087

750 spider 63 unico proprietario come nuova vende. Telefonare 869-858

850 bianca int. rossa 8 mesi vendesi. Telefonare 864-691.

850 coupé Fiat 1966, unico proprietario km 15.000 vendesi. Cas, via Pinelli 14, tel. 488-277. 0951

850 semestrale celeste Km. 3800 privato vende. Telefonare 363-513.

850 tinta sabbia 1965, bollata, privatamente vendo. Tel. 363-101.

1100 speciali, ottime condizioni 300 mila vendesi lunga rateazione, via Gallupi 5. 0765

1100 R semestrale azzurro-cenere vendesi privato. Tel. 858-087 ore pasti. A38604

1100 R mesi sei vendo, Tel. 294-918

1100 R 13 mesi dipendente Bianchina cabriolet vendo cambio. Telefonare 854-041. A38384

1300 S3 fumo Londra unica proprietario 62.000 Km, interno pelle accessori vendo 650.000 netto. Telefonare 757-913. A38925

1500 C dicembre 1965 unico proprietario vende Telefonare 471-119.

CICLI MOTO SPORT L. 200 per parola

CANOTTO Zodiac Zephir fuoribordo Cavalli 15 cavalli vendesi permutasi con motore maggior potenza. Telefonare 379-493. 1001

PRIVATO vende Vespa 150 buone condizioni 40.000. Telef. 355-338 mattino. A38265

YEZDI Trail 48 cc come nuovo vendesi, Fabro 12, Alfa Romeo.

VESPA motofurgoncini ... cambi rateazioni occasioni, Morosi, Unione Sviziera 169. 0172

PRESTAZIONI DIVERSE L. 200 per parola

AMMINISTRAZIONE Mazzini specialista stabili condomini, via Marzini 25, telefono 82-097.

ANNUNCI VARI L. 200 per parola

A.A.A.A. DIVISETTE, via Bogetti 25 (ang. Corso Francia 21). Porte pieghevoli di lusso, in similpelle, stoffe, velluti pregiati, legni, Tipo, speciale tinello-cucina. Anche tipi economici. Telefono 751-471, 748-121.

A.A. MEDIUM professionista massima esperienza consulta medica. Osservazione assoluta. Telef. 667-880.

A.A. SCOMBERIAMO cantina, solai, sgombriamo oggetti antichi. Telefonare 215-233. 0111

A. ACQUISTIAMO vecchi libri ... quiti vari, ... locali. Telefoni 483-440, 471-727.

A. MEDIUM Pedrazzini, corso Giulio Cesare 47, tel. 284-841. Svelando il passato vi convincerete delle previsioni avvenire per affari. (Mercoledì, giovedì, venerdì).

A. 7.500 in più arrotondate mensilmente lavoro, Rappresentante Marco Polo 19 bis, Grugn. telefono 502-122.

ABITI tagliare su misura da Juliette via Garibaldi 8, tel. 353-154.

AD ottimi prezzi, tutto arredamento. Armadiani, ... signorili. Insieme 74. 0748

AFFARONE ... matrimoniale avendo bellissima ... letto, nuovissima, Telefonare 295-361.

AFFARONE svendo bellissima camera letto 175.000 scagliarea 145.000. Telefonare 882-398, 878-753.

AFFRETTATEVI! Straordinaria vendita commercialissima. Mobilificio San Giovanni, isolato 74, Francia 280.

AL Mobilificio Univesi, via Garibaldi 26 (interno) troverete il più completo assortimento di mobili. Facilitazioni. 0280

ARREDATEVI Casa del mobile casa del risparmio, assortimento imponente in ogni stile, facilitazioni. Via Bogino 4, Torino. 0167

ASSORTIMENTO macchine scrivere calcolatrici nuove occasioni. Corso Dogaseori 73, tel. 500-825.

ATTENZIONE, trovarete occasioni straordinarie nel reparto mobili usati del Supermec di via Lanino 8 (piazzetta Baldo), tel. 238-705. Tinelli, soggiorni, cucine e pranzi convenientissimi. Visitateci. 0e37

CAMERE letto soggiorni armadioni tinelli salotti prezzi blocco cessando mobilio realizzo. Telefonare 896-180.

CAUSA trasferimento vendo cancello Cabelleco con ... come nuovo. Telefonare 385-836, ore pomeridiane. 2001

CUCCIOLI boxers tedesco, purissima razza, con pedigreed. Telefonare pomeriggio 681-139. A37702

LETTI, cassettini, grate, in ferro battuto. Telef. 287-628 officina.

LIQUIDAZIONE di tutte le merce a prezzo di realizzo causa cessazione e sgombero locali. Mobilificio Pezzo, Via Giosuè Borsi 32. 21356

MACCHINE maglieria familiari ed industriali. Motorizzazioni, occasioni, riparazioni, insegnamento. Cassoni, 5, Quintino 4. C125

MOBILI Cesabella vasta esposizione garanzia, lunghe rateazioni ritiro mobili usati, Via Garibaldi 4, telefono 551-107. 0936

MOBILI componibili accessori mobili letto ripieni risparmierete acquistando direttamente Pronda 8. Telefonate 796-412. 2001

MOBILIFICIO ritira commercio vende straordinario, vendiamo assortimento mobili. Piazza Vittorio 3.

MOBILIFICIO 5, Giovanni, svenderebbe veneziani, camere signorili, Frencia 280, isolato 74. 0748

OCCASIONI SALA DELLE OCCASIONI DE L'ELETTRICA (MERCATO DELL'USATO DEGLI ELETTRODOMESTICI) VIA PORPA 12. LAVATRICI, FRIGORIFERI DA L. 10 MILA IN PIU'. 0652

PELLICCE visoni canadesi, scuro, selvaggio, pastello, perla, ocelotti, leopardi, lontre Alaska, persiani Bukara, Breitschwanze neri grigi, beige, castori, castorini (modelli). Tel. 388-425.

PIUMA d'oca e gallina (pieta acquistasi. Telefonare 681-874.

RISPARMIERETE acquistando mobili salotti direttamente da fabbricanti in Brianza. Telef. 572-218.

VISITATE esposizione permanente fabbrica poltrone Regina, cavalcavia corso Francia, tel. 794-975. Salotti, semidivani, mobili svedesi, materasso brevettato Regina. 0924

Quanto paghereste questo televisore Telefunken?

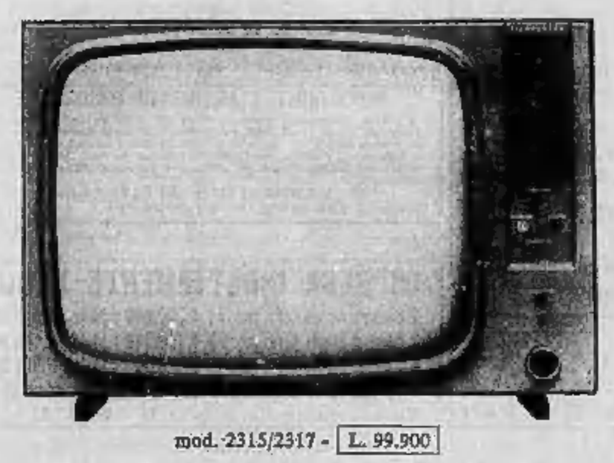

mod. 2315/2317 - L. 99.900

Il prezzo di un Telefunken è il prezzo che occorre pagare per essere sempre sicuri che il televisore funzioni quando si vuole.

Non è neppure esatto dire prezzo: meglio dire « valore », perchè un Telefunken vale veramente quello che costa.

Il valore di un televisore è nella sua tecnica e nella sua qualità: ogni Telefunken è studiato e ideato da Telefunken in Germania per 138 paesi nel mondo, con tecnica tedesca. E viene poi venduto in Italia da Telefunken, che offre in ogni circostanza la propria tradizionale perfetta assistenza.

Il risultato è la sicurezza di immagini sempre nitide e ferme. Quella sicurezza che si scopre dopo poche ore di confronto e che si fa via via più evidente man mano che i mesi passano.

Questo televisore — il meno caro tra tutti i Telefunken — costa però 99.900 lire ma quando avrete visto le immagini che offre, troverete che non è caro.

TELEFUNKEN

ORA E' IL MOMENTO DI SCEGLIERE LA ROULOTTE PER LE VOSTRE VACANZE!

**M